



Resumen de Datos Estudiantiles 2005-2006

Oficina de Investigación Institucional y Planificación
UPR Recinto Universitario de Mayagüez

APUNTES DE INTERÉS

- La matrícula total para el primer semestre 2005-2006 fue de 12,338 de los cuales 11,258 son de nivel subgraduado y 1,080 de nivel graduado
- La edad promedio de los estudiantes a nivel subgraduado es de 20.91 años mientras que la de los estudiantes a nivel graduado es de 28.64
- La matrícula de estudiantes de nuevo ingreso para el primer semestre 2005-2006 fue de 2,303



INDICE

Matrícula	2
Por Facultad	2
Por Año de Estudio	3
Equivalente Regular	3
Por Genero.....	3
Estudiantes de Nuevo Ingreso	4
IGS, GPA, y Pruebas del College Board	4
Distrito y Pueblos de Procedencia.....	5
Escuelas Superiores que Enviaron Más de 20 Estudiantes de Nuevo Ingreso al RUM.....	6
Logros Académicos.....	6
Tasas de Retención Cohortes 2002-2005	6
Grados Otorgados por Facultad 2005-2006	7
Tasas de Graduación Cohortes 1990-1996	7
Información de Contacto	8



MATRÍCULA

POR FACULTAD

Nivel Académico Básico

Facultad o Programa	Total	Subgraduado	Graduado
TOTAL	12,338	11,258	1,080
CIENCIAS AGRÍCOLAS	1,041	886	155
CIENCIAS	2,903	2,548	355
ARTES	1,815	1,738	77
ADM. DE EMPRESAS	1,450	1,356	94
INGENIERÍA	4,899	4,521	378
(DECEP) ¹	144	144	0
OTROS	86	65	21

¹ División de Educación Continua y Estudios Profesionales - Programa de Preparación de Maestros de Escuela Secundaria

Matrícula Total



Matrícula Subgraduada

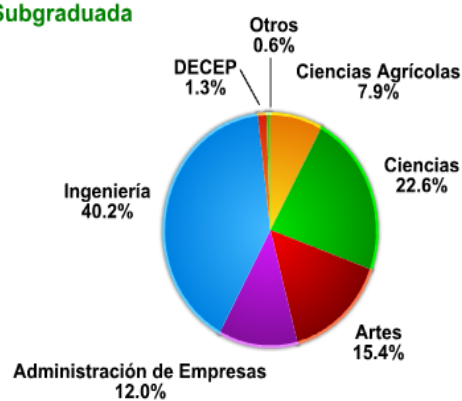

Matrícula Graduada

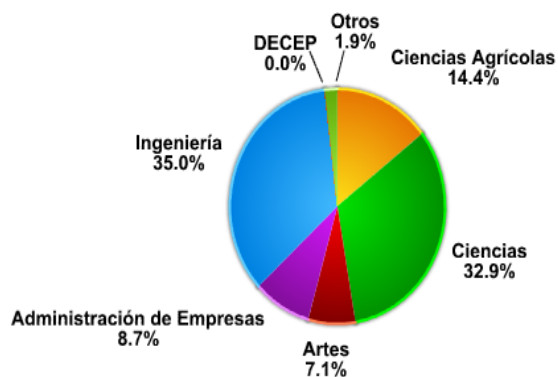

MATRÍCULA

POR AÑO DE ESTUDIO

SUBGRADUADOS

	Total	Regular ²	Irregular ²	Edad Promedio
TOTAL	11,258	10,210	1,048	20.91
1ER AÑO	2,585	2,259	326	19.04
2DO AÑO	1,962	1,895	67	19.51
3ER AÑO	1,957	1,907	50	20.38
4TO AÑO	3,233	2,820	413	22.41
5TO AÑO	1,521	1,329	192	23.41

MATRÍCULA SUBGRADUADA POR AÑO DE ESTUDIO Y CARGA ACADÉMICA

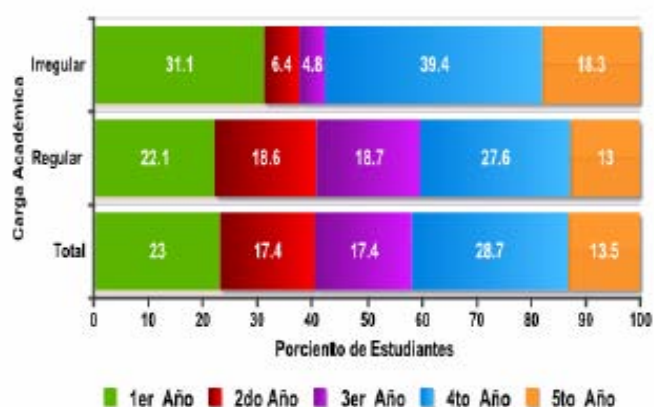

GRADUADOS

	Total	Regular ³	Irregular ³	Edad Promedio
TOTAL	1,080	922	158	28.64
1ER AÑO	196	143	53	26.59
2DO AÑO	789	690	99	28.58
3ER AÑO	44	41	3	31.27
4TO AÑO	51	48	3	35.30

MATRÍCULA GRADUADA POR AÑO DE ESTUDIO Y CARGA ACADÉMICA

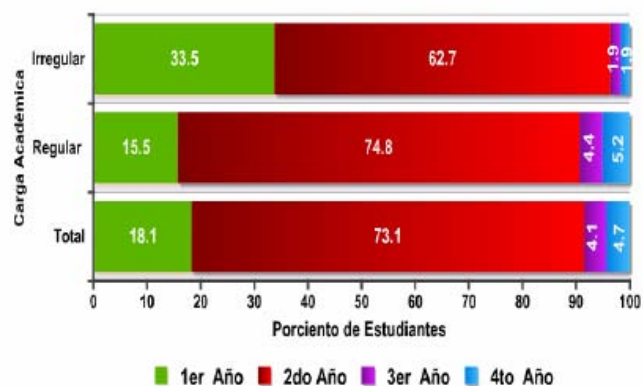

EQUIVALENTE REGULAR

	Facultad	Total	Masculino	Femenino	
Total	TOTAL	11,848	6,019	5,829	
	CIENCIAS AGRÍCOLAS	999	555	444	
	CIENCIAS	2,824	1,119	1,704	
	ARTES	1,732	645	1,087	
	ADM. DE EMPRESAS	1,374	538	836	
	INGENIERÍA	4,781	3,121	1,660	
	DECEP	85	18	67	
	OTROS	54	23	31	
	TOTAL	10,848	5,506	5,342	
	Subgraduado	CIENCIAS AGRÍCOLAS	849	490	359
CIENCIAS		2,475	967	1,507	
ARTES		1,668	633	1,036	
ADM. DE EMPRESAS		1,307	515	791	
INGENIERÍA		4,420	2,866	1,554	
DECEP		85	18	67	
OTROS		44	16	27	
TOTAL		1,000	514	487	
Graduado		CIENCIAS AGRÍCOLAS	150	65	85
		CIENCIAS	349	152	197
	ARTES	63	12	51	
	ADM. DE EMPRESAS	67	23	44	
	INGENIERÍA	361	255	106	
	OTROS	10	7	3	

POR GÉNERO

	Conteo	Por ciento
TOTAL	12,338	100.0%
FEMENINO	6,098	49.4%
MASCULINO	6,240	50.6%

² Regular significa matrícula de 12 créditos o más.

Irregular significa matrícula de menos de 12 créditos.

³ Regular significa matrícula de 9 créditos o más, o tesis.

Irregular significa matrícula de menos de 9 créditos.

ESTUDIANTES DE NUEVO INGRESO

	Coteo
SOLICITANTES	4,103
ADMITIDOS	2,554
MATRICULADOS	2,303

IGS, GPA Y PRUEBAS DEL COLLEGE BOARD

	Promedio	Percentila 25	Percentila 75
IGS	317	297	339
GPA	3.65	3.46	3.94
APTITUD VERBAL	582	534	633
APTITUD MATEMÁTICA	628	570	691
APROVECHAMIENTO DE INGLÉS	574	495	652
APROVECHAMIENTO DE MATEMÁTICA	623	556	692
APROVECHAMIENTO DE ESPAÑOL	539	494	584

Percentila: es un valor en una escala de 100 que indica el porcient de distribución que es igual o por debajo. (ie. Una percentila de 25 significa que el 25% del valor es menor y el 75% es mayor.

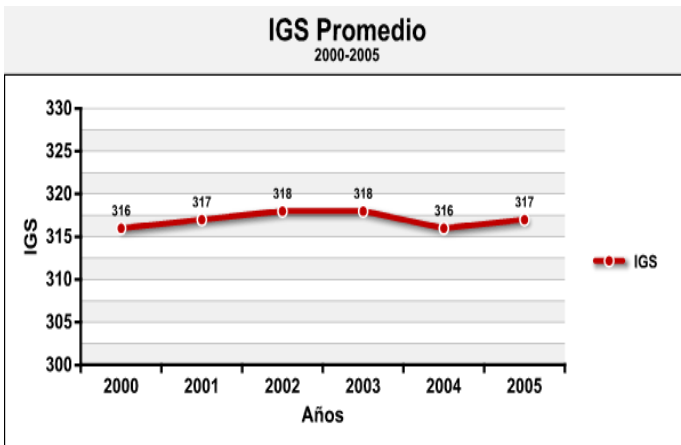
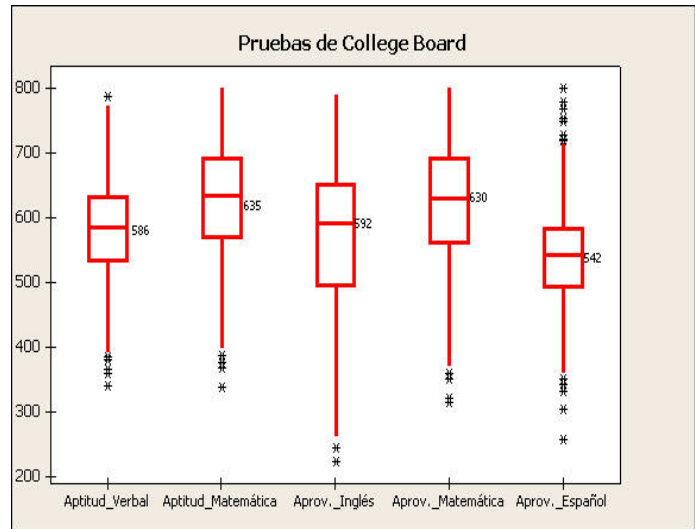
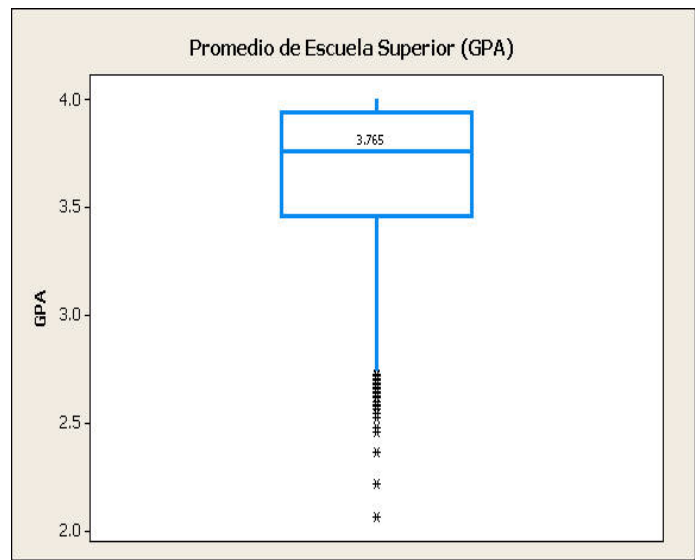
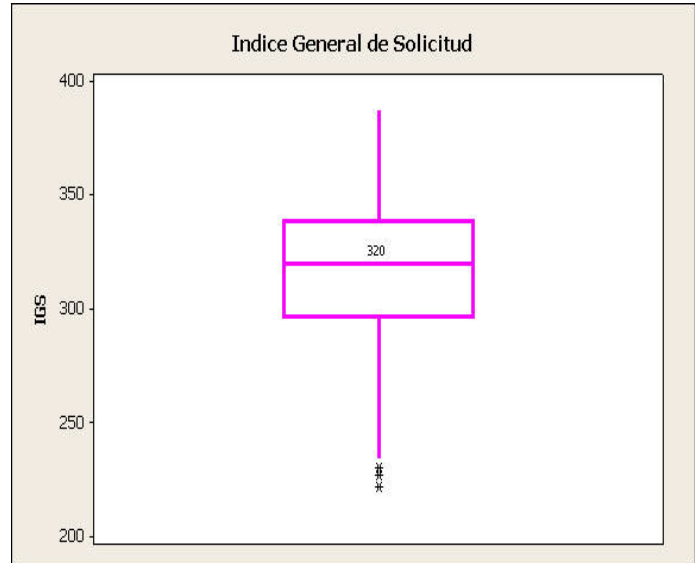

Esta gráfica demuestra el comportamiento del IGS promedio de los estudiantes de nuevo ingreso desde el año 2000 hasta el 2005. Se puede apreciar que el IGS no ha fluctuado mucho.

Nota: Las gráficas reflejan el valor máximo, mediana y mínimo. Mediana se refiere a el valor que divide la data en dos partes iguales, superiores e inferiores a el.

ESTUDIANTES DE NUEVO INGRESO**DISTRITO Y PUEBLOS DE PROCEDENCIA****DISTRITO DE MAYAGÜEZ Y SUS PUEBLOS**

PUEBLOS	CONTEO	PORCIENTO
TOTAL	940	40.8%
Mayagüez	360	15.60%
Cabo Rojo	103	4.50%
San Germán	83	3.60%
Aguadilla	66	2.90%
Aguada	64	2.80%
San Sebastián	65	2.80%
Moca	52	2.30%
Añasco	50	2.20%
Hormigueros	34	1.50%
Isabela	33	1.40%
Las Marías	16	0.70%
Otros	14	0.60%

DISTRITO DE PONCE Y SUS PUEBLOS

PUEBLOS	CONTEO	PORCIENTO
TOTAL	342	14.9%
Ponce	108	4.70%
Yauco	70	3.00%
Lajas	35	1.50%
Sabana Grande	30	1.30%
Lares	25	1.10%
Otros	74	3.30%

DISTRITO DE SAN JUAN Y SUS PUEBLOS

PUEBLOS	CONTEO	PORCIENTO
TOTAL	262	11.4%
Río Piedras-San Juan	154	6.7%
Guaynabo	70	3.0%
Otros	13	0.60%

DISTRITO DE CAROLINA Y SUS PUEBLOS

PUEBLOS	CONTEO	PORCIENTO
TOTAL	94	4.1%
Carolina	49	2.10%
Otros	45	2.00%

*Nota: La categoría "Otros" incluye los pueblos que enviaron menos de 15 estudiantes.

DISTRITO DE GUAYAMA Y SUS PUEBLOS

PUEBLOS	CONTEO	PORCIENTO
TOTAL	218	9.5%
Guayama	42	1.80%
Aibonito	30	1.30%
Cayey	21	0.90%
Juana Díaz	18	0.80%
Corozal	15	0.70%
Coamo	17	0.70%
Cidra	16	0.70%
Otros	59	2.30%

DISTRITO DE ARECIBO Y SUS PUEBLOS

PUEBLOS	CONTEO	PORCIENTO
TOTAL	214	9.3%
Arecibo	47	2.00%
Vega Baja	34	1.50%
Hatillo	31	1.30%
Quebradillas	30	1.30%
Manatí	24	1.00%
Ciales	16	0.70%
Otros	32	1.30%

DISTRITO DE HUMACAO Y SUS PUEBLOS

PUEBLOS	CONTEO	PORCIENTO
TOTAL	136	5.9%
Caguas	62	2.70%
Humacao	24	1.00%
San Lorenzo	17	0.70%
Otros	33	1.40%

DISTRITO DE BAYAMÓN Y SUS PUEBLOS

PUEBLOS	CONTEO	PORCIENTO
TOTAL	63	2.7%
Bayamón	52	2.30%
Otros	11	0.40%

DISTRITO NO DISPONIBLE

PUEBLOS	CONTEO	PORCIENTO
TOTAL	34	1.50%
No disponible	34	1.50%

ESTUDIANTES DE NUEVO INGRESO

ESCUELAS SUPERIORES QUE ENVIARON MÁS DE 20 ESTUDIANTES DE NUEVO INGRESO (ENI) AL RUM

Escuela	Pueblo	Cantidad
EUGENIO MARIA DE HOSTOS	MAYAGUEZ	97
DR CARLOS GONZALEZ	AGUADA	48
CROEM	MAYAGUEZ	46
LUIS MUNOZ MARIN	AÑASCO	46
EFRAIN SANCHEZ HIDALGO	MOCA	44
LOLA RODRIGUEZ DE TIO	SAN GERMAN	39
PATRIA LATORRE	SAN SEBASTIAN	39
LUIS MUNOZ MARIN	CABO ROJO	37
SEGUNDO RUIZ BELVIS	HORMIGUEROS	34
<i>ACADEMIA LA INMACULADA</i>	MAYAGUEZ	31
<i>COLEGIO SAN JOSE</i>	SAN GERMAN	31
ESC.SUP. MONSERRATE LEON	CABO ROJO	31
BLANCA MALARET	SABANA GRANDE	29
LEONIDES MORALES RODZ	LAJAS	29
<i>SOUTHWESTERN EDUC SOCIETY</i>	MAYAGUEZ	29
<i>COLEGIO SAN BENITO</i>	MAYAGUEZ	28
LUIS MUNOZ MARIN	YAUCO	28
VOC. PEDRO PEREA FAJARDO	MAYAGUEZ	28
<i>COLEGIO SAN AGUSTIN</i>	CABO ROJO	27
<i>COLEGIO SAN CARLOS</i>	AGUADILLA	27
NOCTURNA LUIS MUNOZ MARIN	YAUCO	27
<i>ACAD. ADVENTISTA DEL OESTE</i>	MAYAGUEZ	25
<i>COLEGIO LA MILAGROSA</i>	MAYAGUEZ	25
NOCT. JUAN ALEJO ARIZMENDI	QUEBRADILLAS	24
<i>COLEGIO SAN JOSE</i>	RIO PIEDRAS	23
DOMINGO APONTE COLLAZO	LARES	23
<i>NOTRE DAME HIGH SCHOOL</i>	CAGUAS	21
27 Escuelas Superiores de PR enviaron más de 20 ENI		916
245 Escuelas Superiores de PR enviaron 20 o menos ENI		1,377
Escuelas Superiores fuera de Puerto Rico		10
Total		2,303

*Nota: Las escuelas en *ROJO E ITALICO* son escuelas privadas.

LOGROS ACADÉMICOS

TASAS DE RETENCIÓN COHORTES 2000-2005

Regresando para 2do Año de Estudio						
	Género	Total	Retención	Pérdida		
2000	Total	2,123	1,812	85.4%	311	14.6%
	F	1,106	965	87.3%	141	12.7%
	M	1,017	847	83.3%	170	16.7%
2001	Total	2,118	1,820	85.9%	298	14.1%
	F	1,018	896	88.0%	122	12.0%
	M	1,100	924	84.0%	176	16.0%
2002	Total	2,079	1,829	88.0%	250	12.0%
	F	1,012	919	90.8%	93	9.2%
	M	1,067	910	85.3%	157	14.7%
2003	Total	2,265	1,938	85.6%	327	14.4%
	F	1,108	971	87.6%	137	12.4%
	M	1,157	967	83.6%	190	16.4%
2004	Total	2,164	1,807	83.5%	357	16.5%
	F	1,043	890	85.3%	153	14.7%
	M	1,121	917	81.8%	204	18.2%
2005	Total	2,303	1,949	84.6%	354	15.4%
	F	1,164	1,022	87.8%	142	12.2%
	M	1,139	927	81.4%	212	18.6%
Regresando para 3er Año de Estudio						
	Género	Total	Retención	Pérdida		
2000	Total	2,123	1,637	77.1%	486	22.9%
	F	1,106	885	80.0%	221	20.0%
	M	1,017	752	73.9%	265	26.1%
2001	Total	2,118	1,626	76.8%	492	23.2%
	F	1,018	819	80.5%	199	19.5%
	M	1,100	807	73.4%	293	26.6%
2002	Total	2,079	1,628	78.3%	451	21.7%
	F	1,012	833	82.3%	179	17.7%
	M	1,067	795	74.5%	272	25.5%
2003	Total	2,265	1,774	78.3%	491	21.7%
	F	1,108	898	81.0%	210	19.0%
	M	1,157	876	75.7%	281	24.3%
2004	Total	2,164	1,641	75.8%	523	24.2%
	F	1,043	824	79.0%	219	21.0%
	M	1,121	817	72.9%	304	27.1%
2005	Total	2,303	0	0.0%	0	0.0%
	F	1,164	0	0.0%	0	0.0%
	M	1,139	0	0.0%	0	0.0%

LOGROS ACADÉMICOS

TASAS DE RETENCIÓN COHORTES 2000-2005 CONT.

Regresando para 4to Año de Estudio

	Género	Total	Retención		Pérdida	
			Total	Retención	Total	Pérdida
2000	Total	2,123	1,503	70.8%	620	29.2%
	F	1,106	826	74.7%	280	25.3%
	M	1,017	677	66.6%	340	33.4%
2001	Total	2,118	1,495	70.6%	623	29.4%
	F	1,018	764	75.0%	254	25.0%
	M	1,100	731	66.5%	369	33.5%
2002	Total	2,079	1,506	72.4%	573	27.6%
	F	1,012	788	77.9%	224	22.1%
	M	1,067	718	67.3%	349	32.7%
2003	Total	2,265	1,615	71.3%	650	28.7%
	F	1,108	808	72.9%	300	27.1%
	M	1,157	807	69.7%	350	30.3%
2004	Total	2,164	0	0.0%	0	0.0%
	F	1,043	0	0.0%	0	0.0%
	M	1,121	0	0.0%	0	0.0%
2005	Total	2,303	0	0.0%	0	0.0%
	F	1,164	0	0.0%	0	0.0%
	M	1,139	0	0.0%	0	0.0%

Nota: Cohortes 2004 y 2005 no disponibles para análisis ya que al primer semestre del año académico 2005-2006 aún no han alcanzado este nivel.

GRADOS OTORGADOS POR FACULTAD 2005-2006

		Total	B	M	D
TOTAL	Total	1,727	1,507	208	12
	F	920	812	105	3
	M	807	695	103	9
CIENCIAS AGRÍCOLAS	Total	142	113	29	0
	F	56	40	16	0
	M	86	73	13	0
CIENCIAS	Total	415	342	69	4
	F	277	233	42	2
	M	138	109	27	2
ARTES	Total	235	228	7	0
	F	160	155	5	0
	M	75	73	2	0
ADM. EMPRESAS	Total	234	218	16	0
	F	162	148	14	0
	M	72	70	2	0
INGENIERÍA	Total	701	606	87	8
	F	265	236	28	1
	M	436	370	59	7

Legenda: B=Bachillerato M=Maestría D=Doctorado

TASAS DE GRADUACIÓN COHORTES 1990-1996

	Total		Femenino		Masculino	
	Cohorte	Tasa	Cohorte	Tasa	Cohorte	Tasa
1990	1,851	57.0%	909	60.4%	942	53.7%
1991	2,019	55.5%	1,002	59.8%	1,017	51.2%
1992	2,128	58.4%	1,036	62.8%	1,092	54.2%
1993	1,980	60.0%	999	66.9%	981	53.0%
1994	1,990	61.6%	984	67.7%	1,006	55.6%
1995	2,382	55.8%	1,257	58.6%	1,125	52.8%
1996	2,585	57.3%	1,339	60.0%	1,246	53.4%

Tasas de Graduación: Estudiantes que completaron el grado dentro del 150% del tiempo esperado para su programa de graduación. Para los programas de 4 años el 150 % es de 6 años mientras que para los programas a 5 años es de 7.5 años.

Tasas de Graduación Subgraduada Cohortes 1990-1996

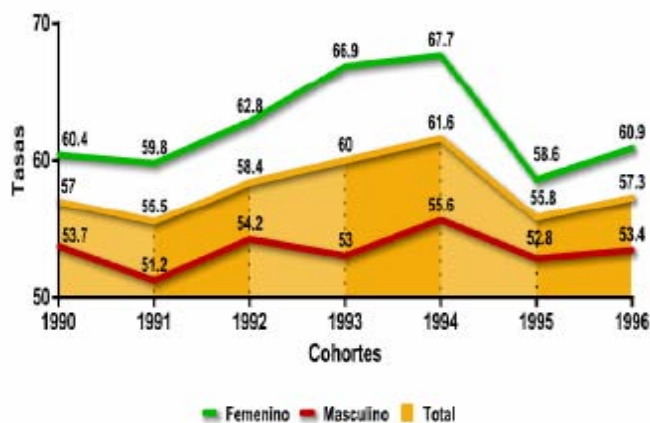



Oficina de Investigación Institucional y Planificación
Universidad de Puerto Rico—Recinto Universitario de Mayagüez
Edificio José de Diego, PO Box 9000
Mayagüez PR, 00681-9000
Teléfono: 787-832-4040
Extensiones: 3877, 2004, 2680 ó 5465
Fax: 787-265-5465

<http://oiip.uprm.edu>
oiip@uprm.edu

Creado por:

Sra. Sheila Marty
Oficial de Estadísticas

Colaboradores:

Dra. Sandra Dika
Dr. Antonio González
Dr. David González
Sr. José A. Pérez
Sra. Maira Rodríguez
Ing. Léo Vélez