



OFICINA DE REGISTRADURÍA

*DISTRIBUCIÓN DE LA CLASE GRADUANDA
AÑO ACADÉMICO 2017-2018*

	AÑO ACADÉMICO 2017-2018			VERANO 2017			FEBRERO 2018			MAYO 2018		
	TOTAL	F	M	TOTAL	F	M	TOTAL	F	M	TOTAL	F	M
TOTALES GRADUADOS	161	60	101	0	0	0	67	30	37	94	30	64
TOTALES SUBGRADUADOS	1,558	801	757	57	30	27	488	235	253	1,013	536	477
GRAN TOTAL	1,719	861	858	57	30	27	555	265	290	1,107	566	541

SUBGRADUADOS

COLEGIO Y PROGRAMAS DE ESTUDIO

	AÑO ACADÉMICO 2017-2018			VERANO 2017			FEBRERO 2018			MAYO 2018		
	TOTAL	F	M	TOTAL	F	M	TOTAL	F	M	TOTAL	F	M
CIENCIAS AGRÍCOLAS												
Ciencias Agrícolas (General)	14	7	7	1	0	1	4	3	1	9	4	5
Agronegocios	6	2	4	1	1	0	2	0	2	3	1	2
Agronomía	21	10	11	2	1	1	8	2	6	11	7	4
Suelos	3	1	2	0	0	0	2	1	1	1	0	1
Economía Agrícola	8	2	6	1	0	1	1	0	1	6	2	4
Educación Agrícola	4	2	2	0	0	0	1	0	1	3	2	1
Extensión Agrícola	4	2	2	1	1	0	1	0	1	2	1	1
Horticultura	22	9	13	1	0	1	10	4	6	11	5	6
Ciencia Animal	77	57	20	8	5	3	20	16	4	49	36	13
Protección de Cultivos	2	1	1	0	0	0	1	0	1	1	1	0
Sistemas Agrícolas y Ambientales	15	2	13	0	0	0	5	0	5	10	2	8
TOTAL	176	95	81	15	8	7	55	26	29	106	61	45

**Colegio de Ciencias Agrícolas, por Género
Subgraduados**

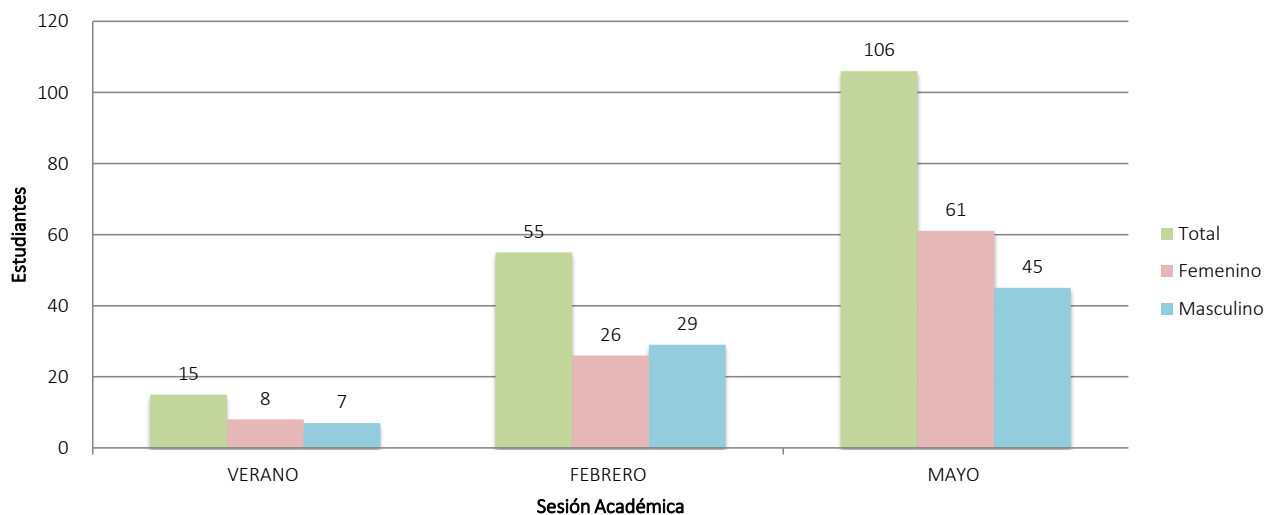

DISTRIBUCIÓN DE LA CLASE GRADUANDA POR COLEGIO Y PROGRAMA DE ESTUDIO

COLEGIO Y PROGRAMAS DE ESTUDIO	AÑO ACADÉMICO 2017-2018			VERANO 2017			FEBRERO 2018			MAYO 2018		
	TOTAL	F	M	TOTAL	F	M	TOTAL	F	M	TOTAL	F	M
INGENIERÍA												
Agrimensura y Topografía	7	2	5	0	0	0	1	0	1	6	2	4
Cs e Ing de Computación	2	0	2	0	0	0	0	0	0	2	0	2
Ingeniería Civil	47	12	35	1	0	1	9	2	7	37	10	27
Ingeniería de Computadoras	62	13	49	1	0	1	33	5	28	28	8	20
Ingeniería Eléctrica	97	10	87	1	0	1	43	3	40	53	7	46
Ingeniería Industrial	60	28	32	0	0	0	18	9	9	42	19	23
Ingeniería Mecánica	111	16	95	7	2	5	38	6	32	66	8	58
Ingeniería Química	81	52	29	2	1	1	44	27	17	35	24	11
TOTAL	467	133	334	12	3	9	186	52	134	269	78	191

Colegio de Ingeniería, por Género Subgraduados

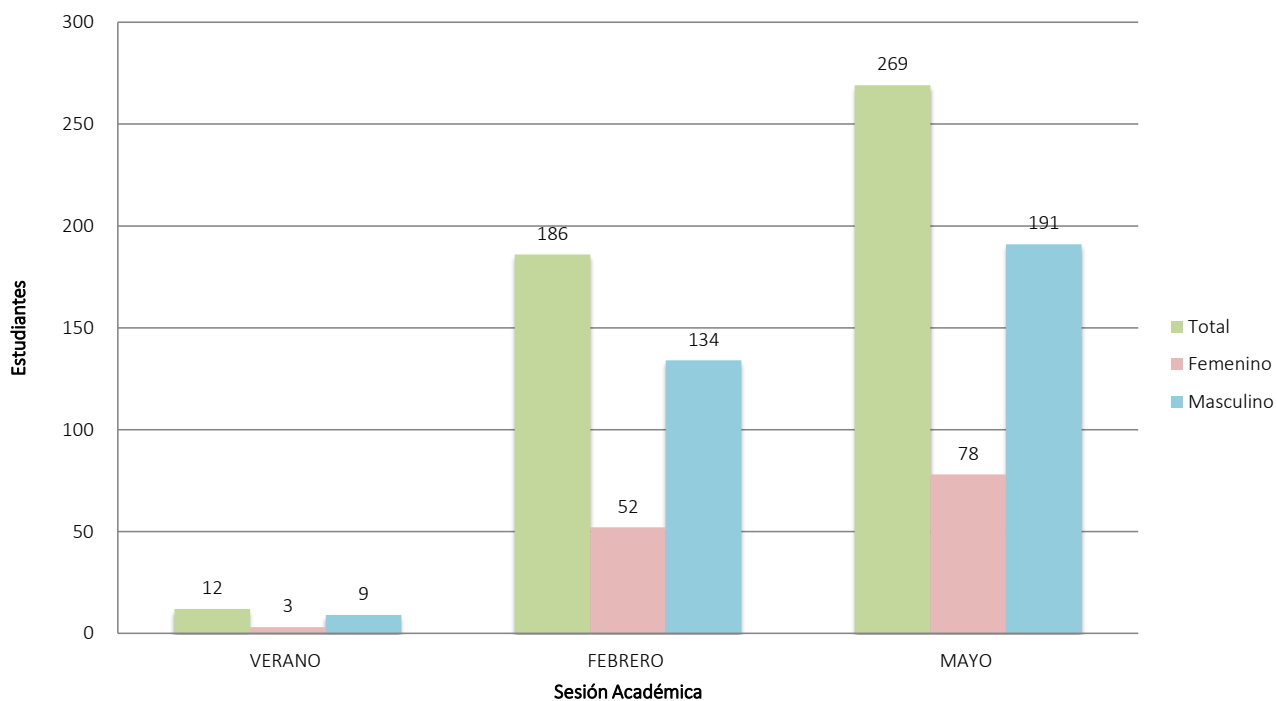

DISTRIBUCIÓN DE LA CLASE GRADUANDA POR COLEGIO Y PROGRAMA DE ESTUDIO

COLEGIO Y PROGRAMAS DE ESTUDIO	AÑO ACADÉMICO 2017-2018			VERANO 2017			FEBRERO 2018			MAYO 2018		
	TOTAL	F	M	TOTAL	F	M	TOTAL	F	M	TOTAL	F	M
	ARTES Y CIENCIAS	747	476	271	28	18	10	206	134	72	513	324

CIENCIAS	AÑO ACADÉMICO 2017-2018			VERANO 2017			FEBRERO 2018			MAYO 2018		
	TOTAL	F	M	TOTAL	F	M	TOTAL	F	M	TOTAL	F	M
	Biología	158	98	60	6	3	3	48	28	20	104	67
Biotecnología Industrial	16	10	6	1	1	0	2	2	0	13	7	6
Ciencias Físicas	2	1	1	1	1	0	0	0	0	1	0	1
Enfermería	108	86	22	3	3	0	23	19	4	82	64	18
Física	6	2	4	0	0	0	0	0	0	6	2	4
Geología	15	10	5	3	2	1	5	3	2	7	5	2
Matemáticas	5	2	3	1	1	0	0	0	0	4	1	3
Ciencias de la Computación	11	1	10	0	0	0	6	1	5	5	0	5
Matemáticas (Educación)	6	4	2	0	0	0	3	1	2	3	3	0
Microbiología Industrial	84	52	32	3	2	1	18	10	8	63	40	23
Pre-Médica	17	8	9	2	1	1	7	4	3	8	3	5
Química	40	26	14	1	1	0	13	10	3	26	15	11
TOTAL	468	300	168	21	15	6	125	78	47	322	207	115

Ciencias, por Género Subgraduados

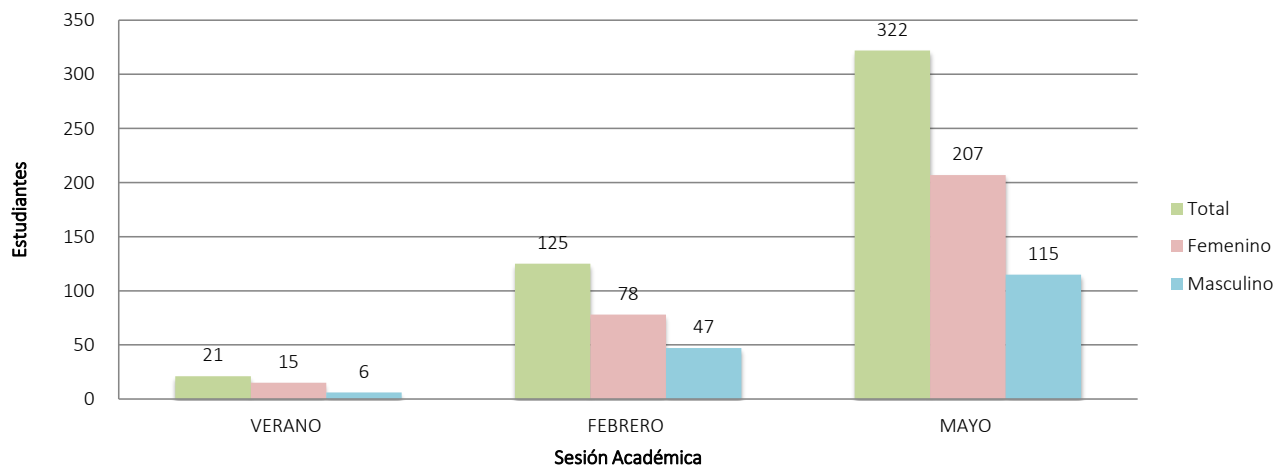

DISTRIBUCIÓN DE LA CLASE GRADUANDA POR COLEGIO Y PROGRAMA DE ESTUDIO

COLEGIO Y PROGRAMAS DE ESTUDIO	AÑO ACADÉMICO 2017-2018			VERANO 2017			FEBRERO 2018			MAYO 2018		
	TOTAL	F	M	TOTAL	F	M	TOTAL	F	M	TOTAL	F	M
ARTES												
Artes Plásticas	13	10	3	0	0	0	4	4	0	9	6	3
Ciencias Políticas	20	11	9	0	0	0	6	4	2	14	7	7
Ciencias Sociales	30	21	9	2	2	0	10	7	3	18	12	6
Economía	10	1	9	0	0	0	1	0	1	9	1	8
Educación Física (Arbitraje)	22	9	13	1	0	1	7	4	3	14	5	9
Educación Física (Enseñanza)	12	2	10	0	0	0	9	2	7	3	0	3
Estudios Hispánicos	7	4	3	0	0	0	5	3	2	2	1	1
Filosofía	5	0	5	2	0	2	2	0	2	1	0	1
Historia	7	3	4	0	0	0	2	1	1	5	2	3
Inglés	33	20	13	1	0	1	8	7	1	24	13	11
Lengua y Literatura Francesa	3	1	2	0	0	0	0	0	0	3	1	2
Literatura Comparada	2	2	0	0	0	0	1	1	0	1	1	0
Psicología	96	78	18	1	1	0	23	20	3	72	57	15
Sociología	12	8	4	0	0	0	0	0	0	12	8	4
Teoría del Arte	7	6	1	0	0	0	3	3	0	4	3	1
TOTAL	279	176	103	7	3	4	81	56	25	191	117	74

Artes, por Género
Subgraduados

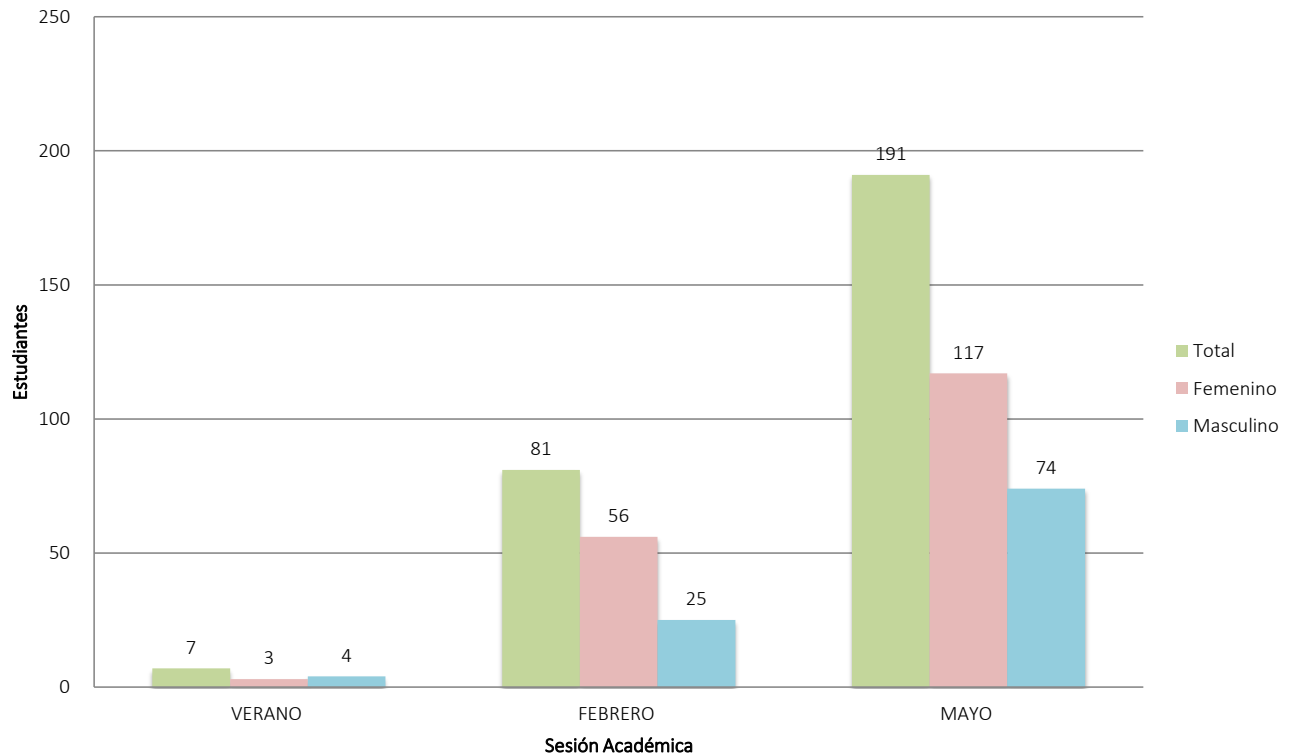

DISTRIBUCIÓN DE LA CLASE GRADUANDA POR COLEGIO Y PROGRAMA DE ESTUDIO

COLEGIO Y PROGRAMAS DE ESTUDIO	AÑO ACADÉMICO 2017-2018			VERANO 2017			FEBRERO 2018			MAYO 2018		
	TOTAL	F	M	TOTAL	F	M	TOTAL	F	M	TOTAL	F	M
ADMINISTRACIÓN DE EMPRESAS												
Administración de Oficinas	26	23	3	1	1	0	7	7	0	18	15	3
Contabilidad	59	34	25	0	0	0	17	10	7	42	24	18
Gerencia de Recursos Humanos	10	8	2	0	0	0	1	0	1	9	8	1
Finanzas	12	5	7	0	0	0	1	0	1	11	5	6
Gerencia de Operaciones	19	8	11	0	0	0	4	0	4	15	8	7
Mercadeo	23	16	7	0	0	0	8	6	2	15	10	5
Sistemas Comp. de Información	19	3	16	1	0	1	3	0	3	15	3	12
TOTAL	168	97	71	2	1	1	41	23	18	125	73	52

Colegio de Administración de Empresas, por Género Subgraduados

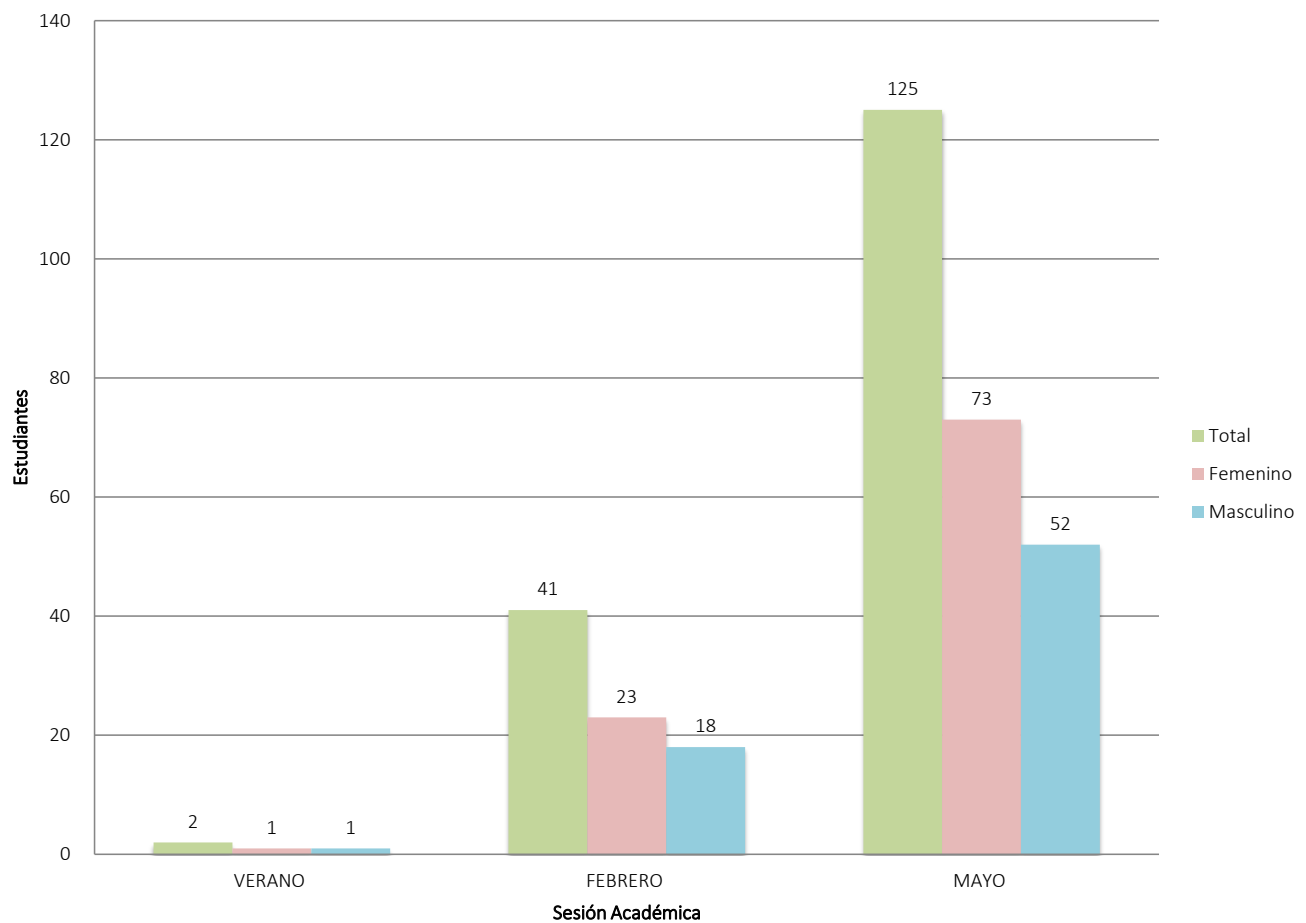

DISTRIBUCIÓN DE LA CLASE GRADUANDA POR COLEGIO Y PROGRAMA DE ESTUDIO

COLEGIO	AÑO 2017-2018			VERANO 2017			FEBRERO 2018			MAYO 2018		
	TOTAL	F	M	TOTAL	F	M	TOTAL	F	M	TOTAL	F	M
Ciencias Agrícolas	176	95	81	15	8	7	55	26	29	106	61	45
Ingeniería	467	133	334	12	3	9	186	52	134	269	78	191
Artes y Ciencias	747	476	271	28	18	10	206	134	72	513	324	189
Administración de Empresas	168	97	71	2	1	1	41	23	18	125	73	52
TOTAL	1,558	801	757	57	30	27	488	235	253	1,013	536	477

Distribución de Graduandos por Colegios Subgraduados

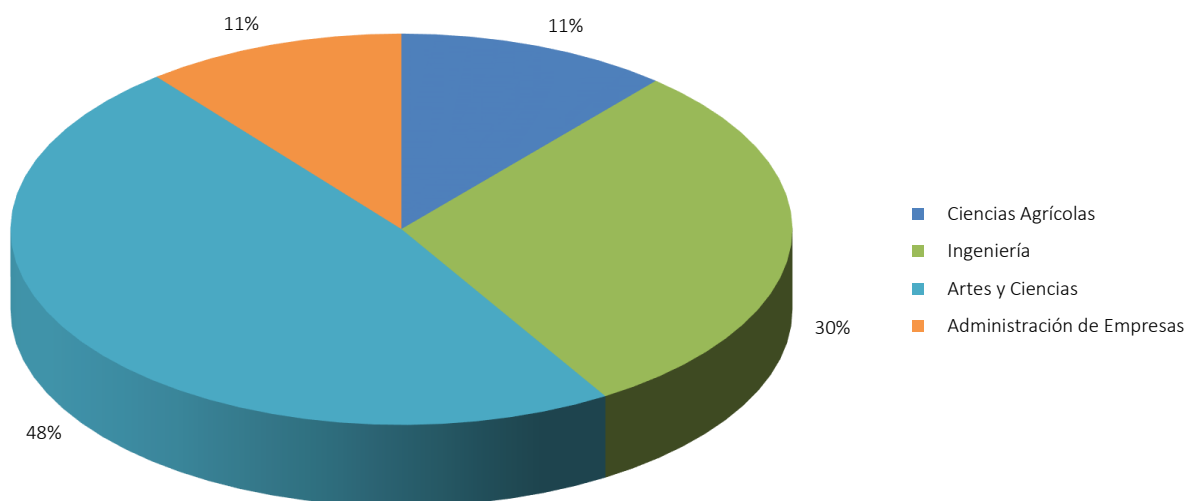

Distribución de Graduandos por Colegios, Sesión Académica y Género Subgraduados

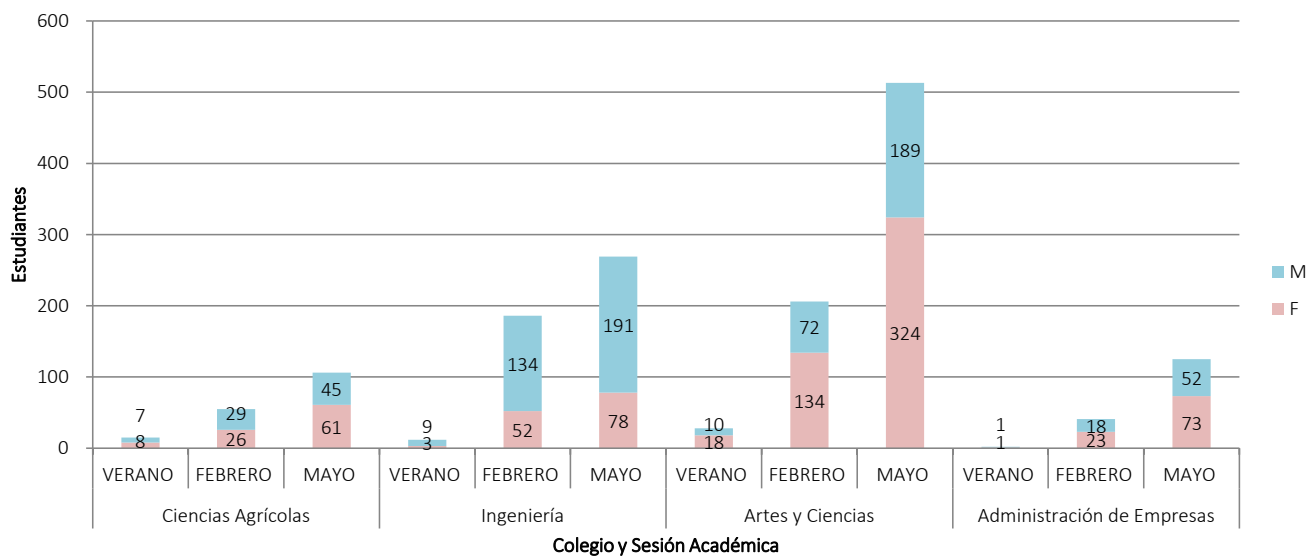

DISTRIBUCIÓN DE LA CLASE GRADUANDA POR COLEGIO Y PROGRAMA DE ESTUDIO

GRADUADOS

COLEGIO Y PROGRAMAS DE ESTUDIO

	AÑO ACADÉMICO 2017-2018			VERANO 2017			FEBRERO 2018			MAYO 2018		
	TOTAL	F	M	TOTAL	F	M	TOTAL	F	M	TOTAL	F	M
CIENCIAS AGRÍCOLAS												
Horticultura	3	0	3	0	0	0	0	0	0	3	0	3
Agronomía	5	3	2	0	0	0	2	1	1	3	2	1
Ciencias y Tec. de Alimentos	7	3	4	0	0	0	3	2	1	4	1	3
Economía Agrícola	2	2	0	0	0	0	1	1	0	1	1	0
Educación Agrícola	1	1	0	0	0	0	1	1	0	0	0	0
Extensión Agrícola	1	1	0	0	0	0	1	1	0	0	0	0
Ciencia Animal	4	2	2	0	0	0	1	1	0	3	1	2
Protección de Cultivos	2	2	0	0	0	0	1	1	0	1	1	0
Suelos	1	1	0	0	0	0	1	1	0	0	0	0
TOTAL	26	15	11	0	0	0	11	9	2	15	6	9

**Colegio de Ciencias Agrícolas, por Género
Graduados**

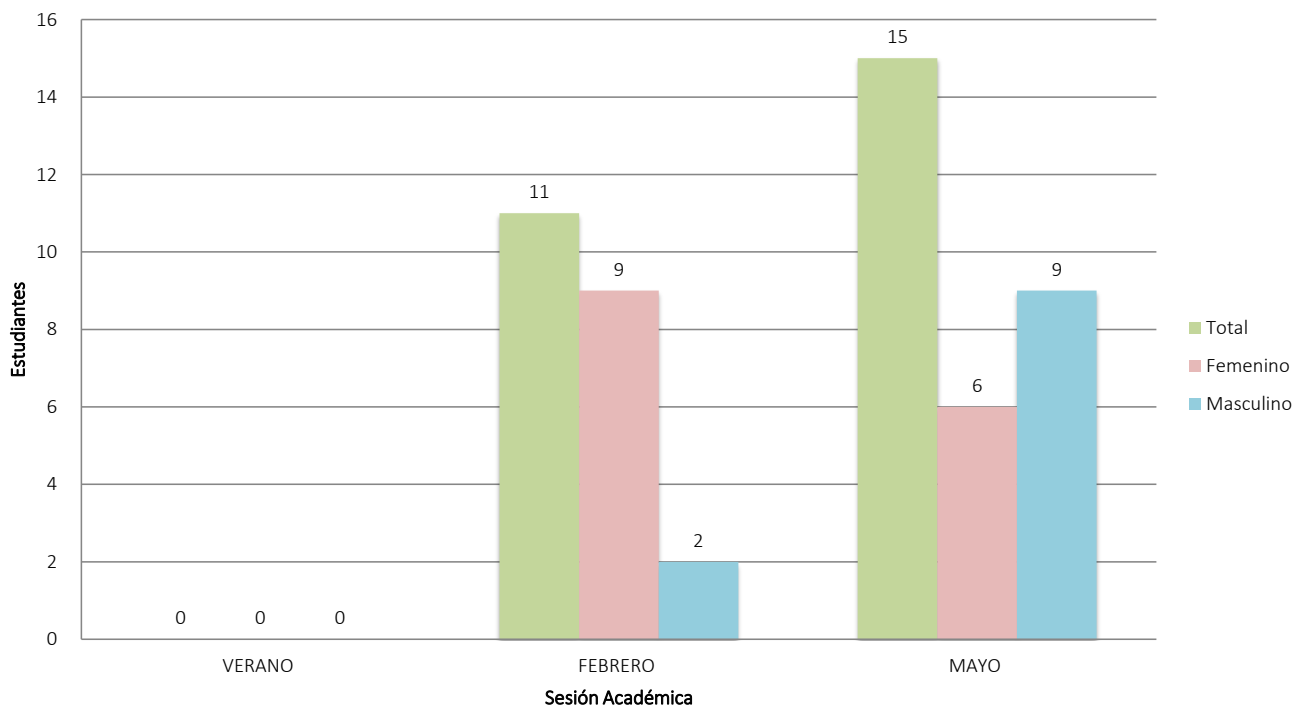

DISTRIBUCIÓN DE LA CLASE GRADUANDA POR COLEGIO Y PROGRAMA DE ESTUDIO

COLEGIO Y PROGRAMAS DE ESTUDIO	AÑO ACADÉMICO 2017-2018			VERANO 2017			FEBRERO 2018			MAYO 2018		
	TOTAL	F	M	TOTAL	F	M	TOTAL	F	M	TOTAL	F	M
ARTES Y CIENCIAS												
Biología	10	7	3	0	0	0	4	3	1	6	4	2
Ciencias Marinas	3	1	2	0	0	0	0	0	0	3	1	2
Computación Científica	0	0	0	0	0	0	0	0	0	0	0	0
Educación en Inglés	13	9	4	0	0	0	8	6	2	5	3	2
Enseñanza Mat. Nivel Preuniv.	5	0	5	0	0	0	1	0	1	4	0	4
Estudios Hispánicos	1	1	0	0	0	0	0	0	0	1	1	0
Física	6	0	6	0	0	0	5	0	5	1	0	1
Geología	8	3	5	0	0	0	2	0	2	6	3	3
Matemáticas	4	0	4	0	0	0	1	0	1	3	0	3
Matemáticas Estadísticas	2	0	2	0	0	0	0	0	0	2	0	2
Matemáticas Aplicadas	4	0	4	0	0	0	3	0	3	1	0	1
Kinesiología	2	0	2	0	0	0	1	0	1	1	0	1
Química	5	3	2	0	0	0	2	2	0	3	1	2
TOTAL	63	24	39	0	0	0	27	11	16	36	13	23

Colegio de Artes y Ciencias, por Género
Graduados

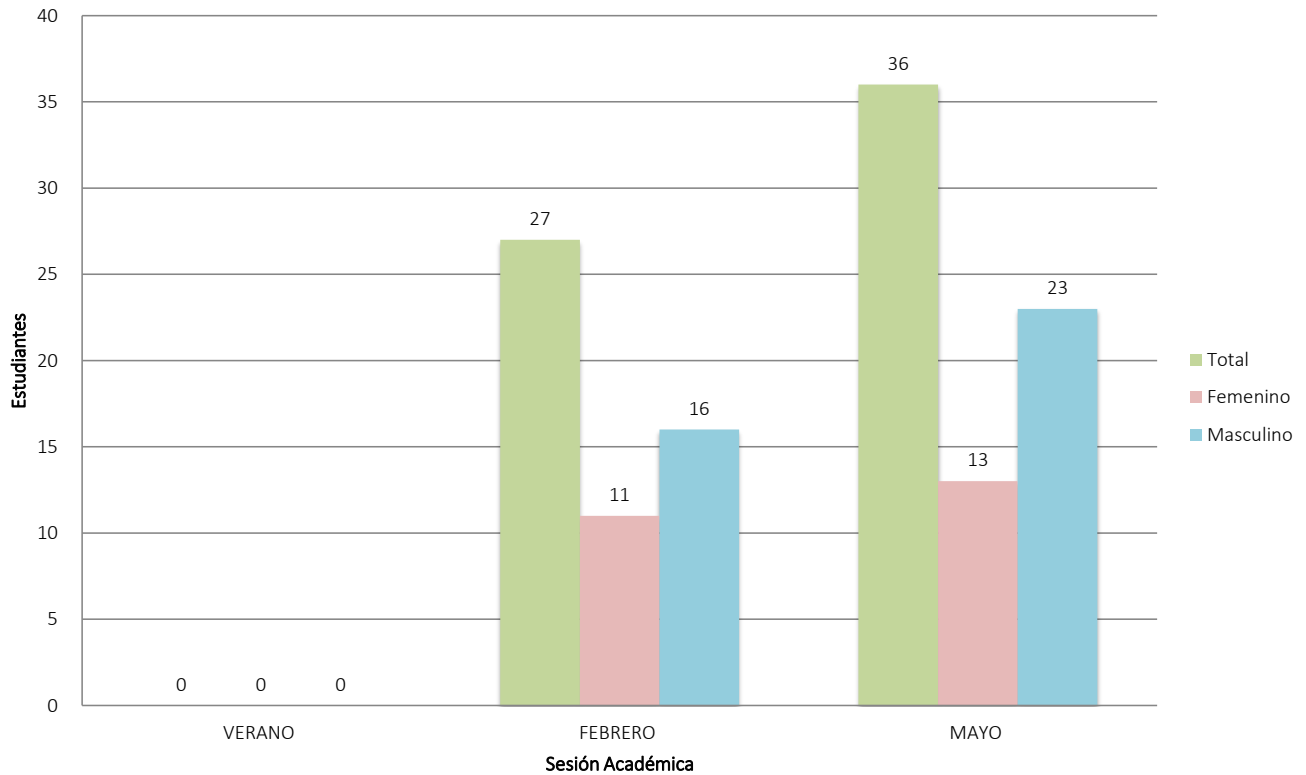

DISTRIBUCIÓN DE LA CLASE GRADUANDA POR COLEGIO Y PROGRAMA DE ESTUDIO

COLEGIO Y PROGRAMAS DE ESTUDIO	AÑO ACADÉMICO 2017-2018			VERANO 2017			FEBRERO 2018			MAYO 2018		
	TOTAL	F	M	TOTAL	F	M	TOTAL	F	M	TOTAL	F	M
INGENIERÍA												
Ingeniería Civil	17	7	10	0	0	0	11	4	7	6	3	3
Ingeniería Eléctrica	10	0	10	0	0	0	4	0	4	6	0	6
Ingeniería de Computadoras	6	1	5	0	0	0	5	1	4	1	0	1
Ingeniería Industrial	7	3	4	0	0	0	1	1	0	6	2	4
Ingeniería Mecánica	9	1	8	0	0	0	1	0	1	8	1	7
Ingeniería Química	1	1	0	0	0	0	0	0	0	1	1	0
Ciencias e Ing. de Materiales	0	0	0	0	0	0	0	0	0	0	0	0
Bioingeniería	4	2	2	0	0	0	0	0	0	4	2	2
TOTAL	54	15	39	0	0	0	22	6	16	32	9	23

Colegio de Ingeniería, por Género
Graduados

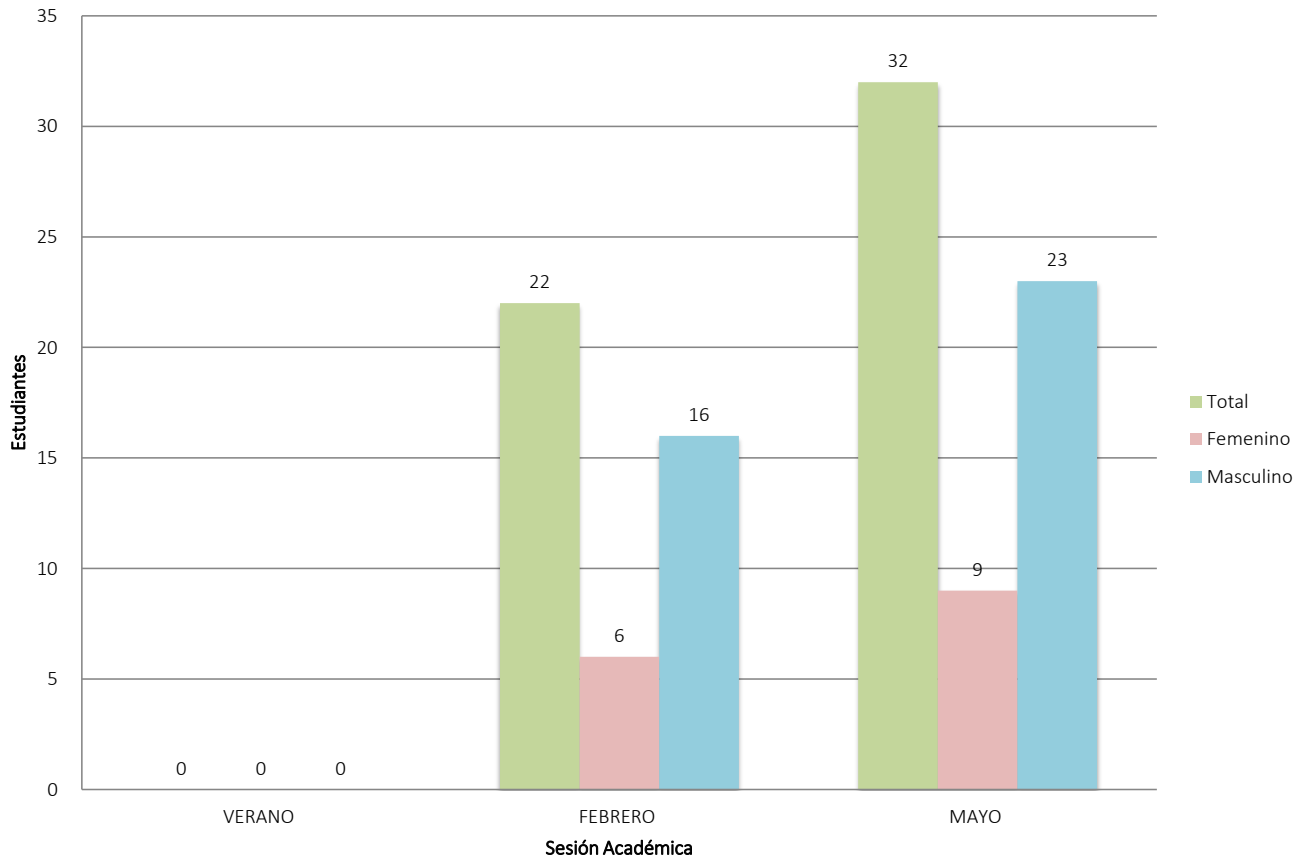

DISTRIBUCIÓN DE LA CLASE GRADUANDA POR COLEGIO Y PROGRAMA DE ESTUDIO

COLEGIO Y PROGRAMAS DE ESTUDIO	AÑO ACADÉMICO 2017-2018			VERANO 2017			FEBRERO 2018			MAYO 2018		
	TOTAL	F	M	TOTAL	F	M	TOTAL	F	M	TOTAL	F	M
ADMINISTRACIÓN DE EMPRESAS												
Administración de Empresas (General)	0	0	0	0	0	0	0	0	0	0	0	0
Recursos Humanos	0	0	0	0	0	0	0	0	0	0	0	0
Finanzas	2	1	1	0	0	0	1	0	1	1	1	0
Gerencia Industrial	1	1	0	0	0	0	1	1	0	0	0	0
TOTAL	3	2	1	0	0	0	2	1	1	1	1	0

Colegio de Administración de Empresas, por Género Graduados

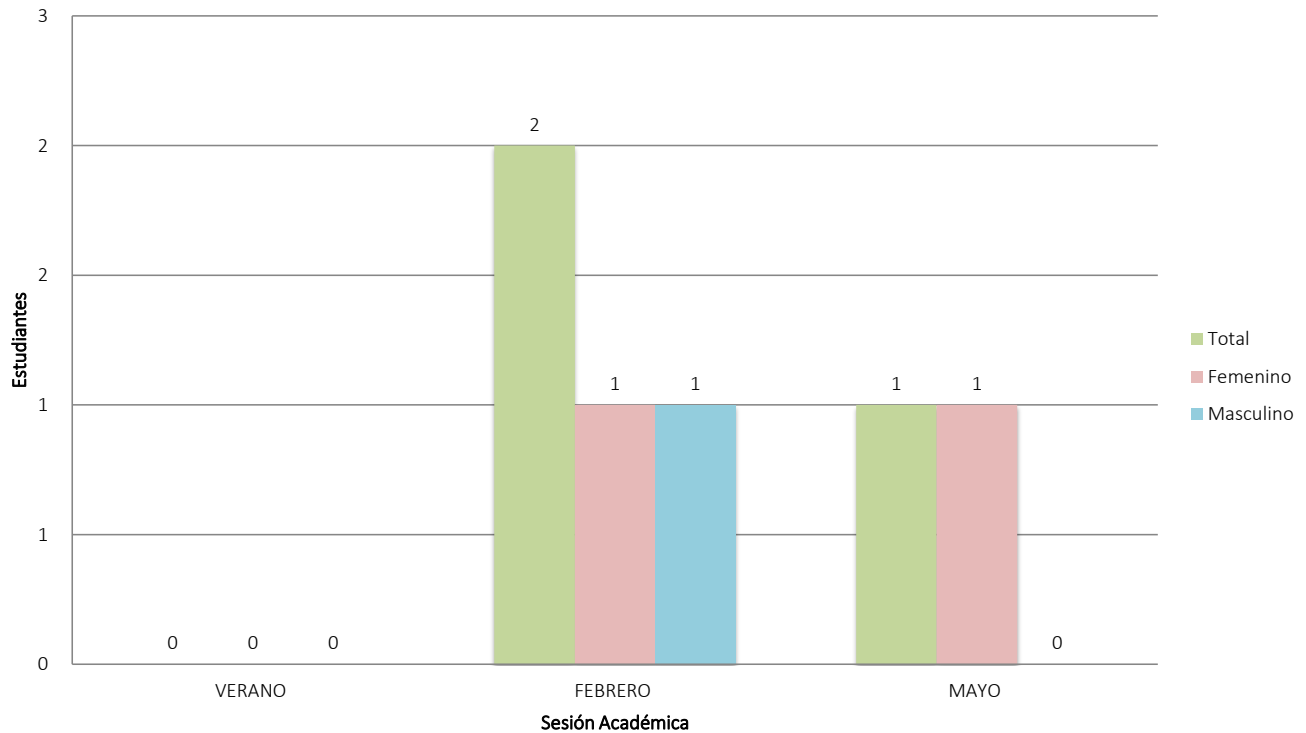

DISTRIBUCIÓN DE LA CLASE GRADUANDA POR COLEGIO Y PROGRAMA DE ESTUDIO

	AÑO ACADÉMICO 2017-2018			VERANO 2017			FEBRERO 2018			MAYO 2018		
	TOTAL	F	M	TOTAL	F	M	TOTAL	F	M	TOTAL	F	M
DOCTORADOS												
Ciencias Marinas	2	1	1	0	0	0	1	0	1	1	1	0
Ingeniería Civil	1	0	1	0	0	0	0	0	0	1	0	1
Ingeniería Química	7	1	6	0	0	0	1	1	0	6	0	6
Química Aplicada	3	2	1	0	0	0	2	2	0	1	0	1
Cs. e Ing. de la Inf. y la Comp.	2	0	2	0	0	0	1	0	1	1	0	1
TOTAL	15	4	11	0	0	0	5	3	2	10	1	9

Doctorados, por Género

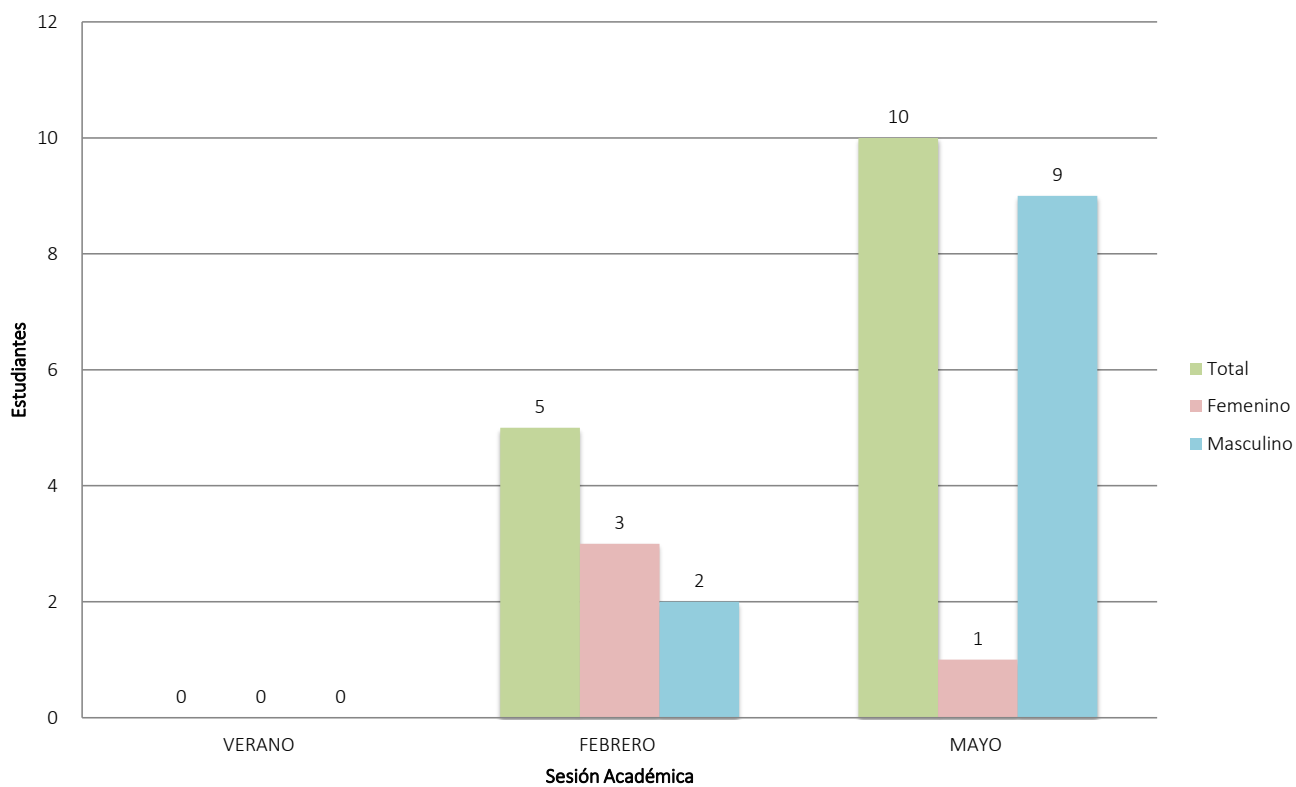

DISTRIBUCIÓN DE LA CLASE GRADUANDA POR COLEGIO Y PROGRAMA DE ESTUDIO

COLEGIO	AÑO 2017-2018			VERANO 2017			FEBRERO 2018			MAYO 2018		
	TOTAL	F	M	TOTAL	F	M	TOTAL	F	M	TOTAL	F	M
Ciencias Agrícolas	26	15	11	0	0	0	11	9	2	15	6	9
Artes y Ciencias	68	27	41	0	0	0	30	13	17	38	14	24
Ingeniería	64	16	48	0	0	0	24	7	17	40	9	31
Administración de Empresas	3	2	1	0	0	0	2	1	1	1	1	0
TOTAL	161	60	101	0	0	0	67	30	37	94	30	64

Nota: Estos datos incluyen los doctorados.

Distribución de Graduandos por Colegios Graduados

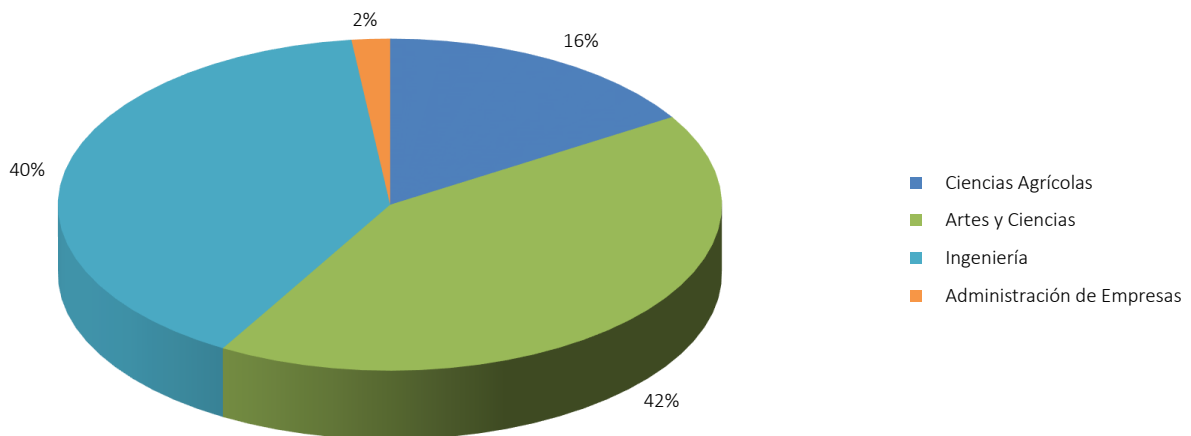

Distribución de Graduandos por Colegios, Sesión Académica y Género Graduados

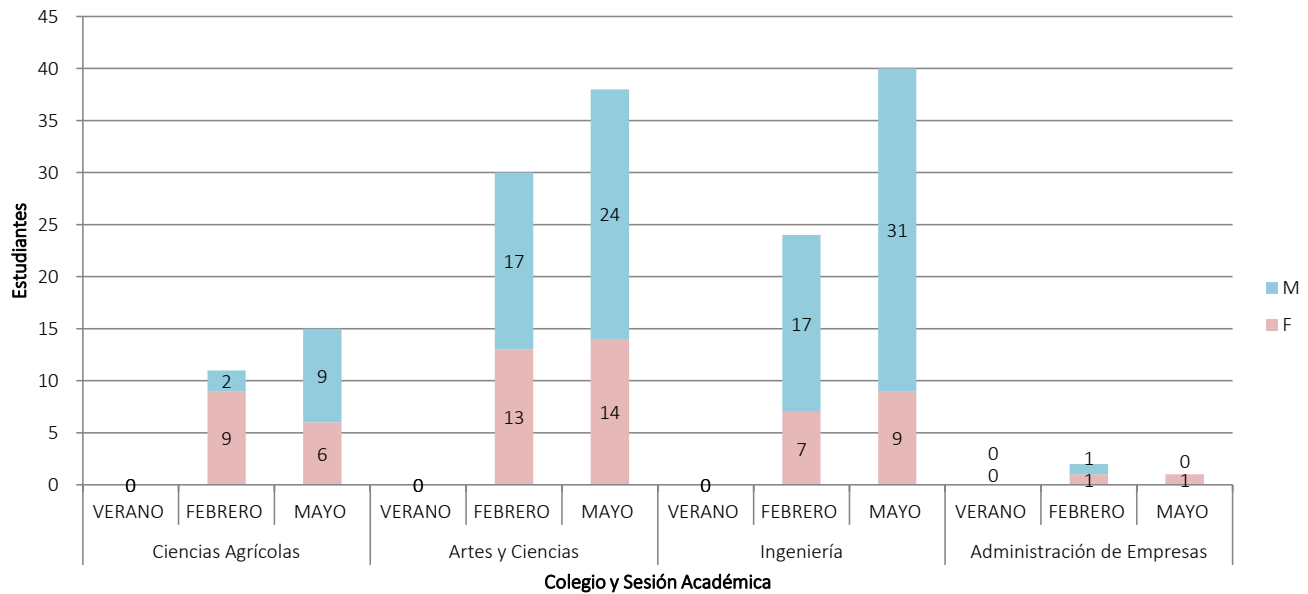

DISTRIBUCIÓN DE HONORES
AÑO ACADÉMICO 2017-2018

	AÑO ACADÉMICO 2017-2018				VERANO 2017				FEBRERO 2018				MAYO 2018			
	TOTAL	H	AH	MH	TOTAL	H	AH	MH	TOTAL	H	AH	MH	TOTAL	H	AH	MH
TOTAL	705	250	413	42	14	5	9	0	202	81	109	12	489	164	295	30

COLEGIO Y PROGRAMAS DE ESTUDIO	AÑO ACADÉMICO 2017-2018				VERANO 2017				FEBRERO 2018				MAYO 2018			
	TOTAL	H	AH	MH	TOTAL	H	AH	MH	TOTAL	H	AH	MH	TOTAL	H	AH	MH
CIENCIAS AGRÍCOLAS																
Agricultura General	1	1	0	0	0	0	0	0	0	0	0	0	1	1	0	0
Agronomía	6	3	3	0	0	0	0	0	3	2	1	0	3	1	2	0
Economía Agrícola	1	0	1	0	0	0	0	0	0	0	0	0	1	0	1	0
Agro-Negocios	1	1	0	0	0	0	0	0	1	1	0	0	0	0	0	0
Suelos	0	0	0	0	0	0	0	0	0	0	0	0	0	0	0	0
Educación Agrícola	0	0	0	0	0	0	0	0	0	0	0	0	0	0	0	0
Extensión Agrícola	0	0	0	0	0	0	0	0	0	0	0	0	0	0	0	0
Horticultura	5	2	3	0	0	0	0	0	1	0	1	0	4	2	2	0
Ciencia Animal	28	15	12	1	4	2	2	0	6	5	0	1	18	8	10	0
Protección de Cultivos	2	0	2	0	0	0	0	0	1	0	1	0	1	0	1	0
Sistemas Agrícolas y Ambientales	2	2	0	0	0	0	0	0	0	0	0	0	2	2	0	0
TOTAL	46	24	21	1	4	2	2	0	12	8	3	1	30	14	16	0

Honores
Colegio de Ciencias Agrícolas

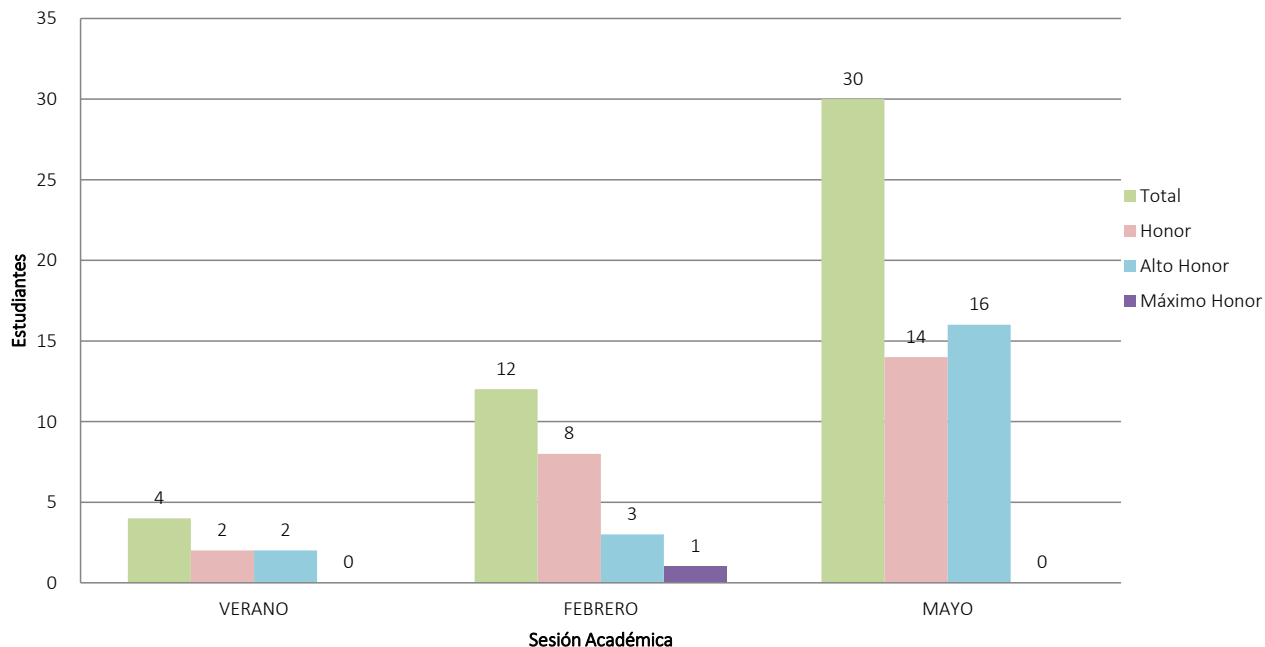

DISTRIBUCIÓN DE HONORES Y ALTOS HONORES POR COLEGIO Y PROGRAMA DE ESTUDIO

COLEGIO Y PROGRAMAS DE ESTUDIO	AÑO ACADÉMICO 2017-2018				VERANO 2017				FEBRERO 2018				MAYO 2018			
	TOTAL	H	AH	MH	TOTAL	H	AH	MH	TOTAL	H	AH	MH	TOTAL	H	AH	MH
	INGENIERÍA															
Agrimensura y Topografía	1	1	0	0	0	0	0	0	0	0	0	0	1	1	0	0
Ingeniería Civil	12	3	9	0	0	0	0	0	2	2	0	0	10	1	9	0
Ing. de Computadoras	24	10	14	0	0	0	0	0	11	5	6	0	13	5	8	0
Ingeniería Eléctrica	34	12	22	0	1	0	1	0	13	3	10	0	20	9	11	0
Ingeniería Industrial	20	9	10	1	0	0	0	0	7	4	3	0	13	5	7	1
Ingeniería Mecánica	71	23	45	3	1	0	1	0	27	12	14	1	43	11	30	2
Ingeniería Química	45	17	25	3	1	0	1	0	19	9	8	2	25	8	16	1
TOTAL	207	75	125	7	3	0	3	0	79	35	41	3	125	40	81	4

Honores
Colegio de Ingeniería

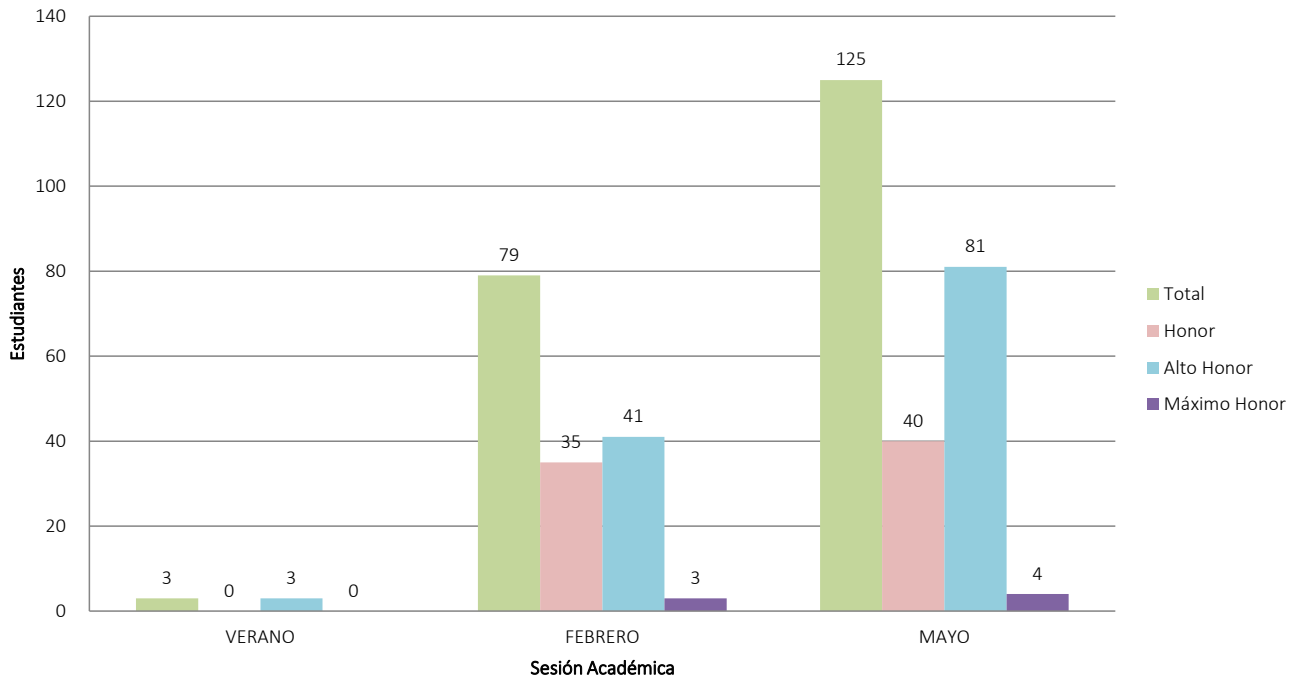

DISTRIBUCIÓN DE HONORES Y ALTOS HONORES POR COLEGIO Y PROGRAMA DE ESTUDIO

COLEGIO Y PROGRAMAS DE ESTUDIO	AÑO ACADÉMICO 2017-2018				VERANO 2017				FEBRERO 2018				MAYO 2018				
	TOTAL	H	AH	MH	TOTAL	H	AH	MH	TOTAL	H	AH	MH	TOTAL	H	AH	MH	
	ARTES Y CIENCIAS	TOTAL	383	125	228	30	7	3	4	0	97	35	55	7	279	87	169

CIENCIAS	AÑO ACADÉMICO 2017-2018				VERANO 2017				FEBRERO 2018				MAYO 2018			
	TOTAL	H	AH	MH	TOTAL	H	AH	MH	TOTAL	H	AH	MH	TOTAL	H	AH	MH
	Biología	87	21	54	12	2	0	2	0	23	8	14	1	62	13	38
Biotecnología Industrial	13	4	7	2	1	1	0	0	0	0	0	0	12	3	7	2
Enfermería (Bach)	50	23	26	1	0	0	0	0	11	5	6	0	39	18	20	1
Física	3	1	2	0	0	0	0	0	0	0	0	0	3	1	2	0
Ciencias Físicas	0	0	0	0	0	0	0	0	0	0	0	0	0	0	0	0
Geología	1	1	0	0	0	0	0	0	0	0	0	0	1	1	0	0
Matemáticas	2	1	1	0	0	0	0	0	0	0	0	0	2	1	1	0
Matemáticas (Cs. Computación)	3	0	3	0	0	0	0	0	3	0	3	0	0	0	0	0
Matemáticas (Educación)	4	0	4	0	0	0	0	0	1	0	1	0	3	0	3	0
Microbiología Industrial	44	20	19	5	1	1	0	0	7	4	2	1	36	15	17	4
Pre-Médica	10	1	8	1	1	1	0	0	4	0	4	0	5	0	4	1
Química	22	7	12	3	0	0	0	0	3	2	0	1	19	5	12	2
TOTAL	239	79	136	24	5	3	2	0	52	19	30	3	182	57	104	21

Honores Ciencias

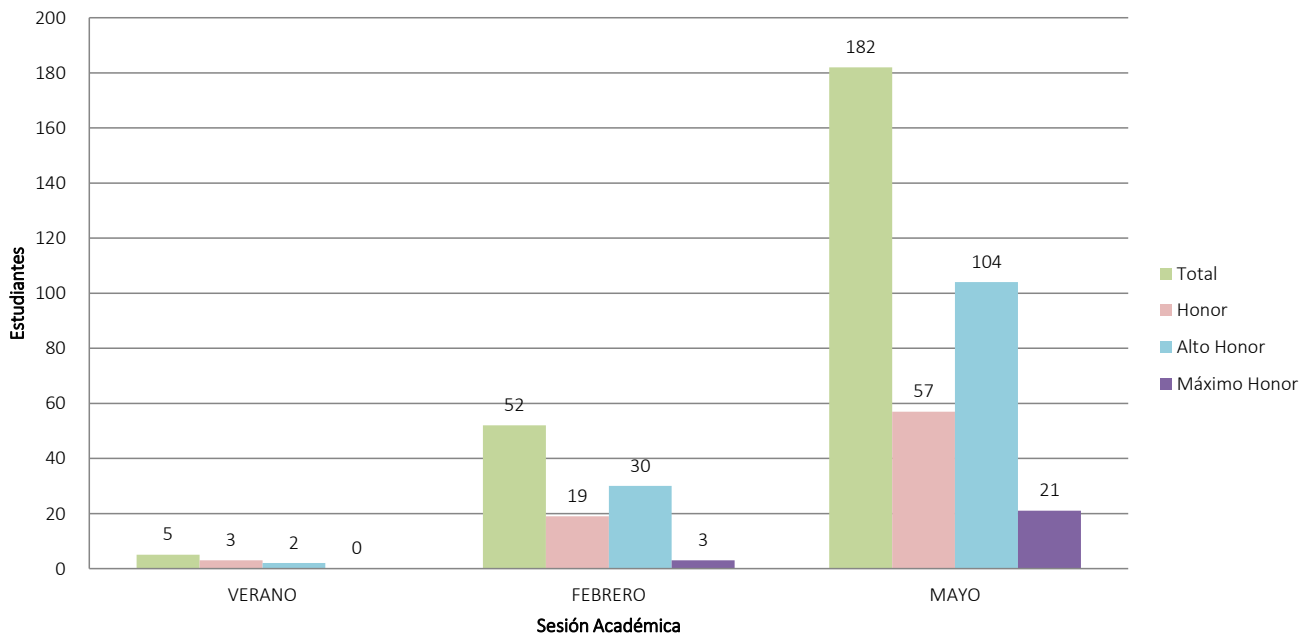

DISTRIBUCIÓN DE HONORES Y ALTOS HONORES POR COLEGIO Y PROGRAMA DE ESTUDIO

COLEGIO Y PROGRAMAS DE ESTUDIO	AÑO ACADÉMICO 2017-2018				VERANO 2017				FEBRERO 2018				MAYO 2018			
	TOTAL	H	AH	MH	TOTAL	H	AH	MH	TOTAL	H	AH	MH	TOTAL	H	AH	MH
	ARTES															
Artes Plásticas	5	3	2	0	0	0	0	0	2	1	1	0	3	2	1	0
Ciencias Políticas	7	2	4	1	0	0	0	0	3	0	2	1	4	2	2	0
Ciencias Sociales	10	4	6	0	0	0	0	0	4	1	3	0	6	3	3	0
Economía	9	3	6	0	0	0	0	0	0	0	0	0	9	3	6	0
Educación Física (Arbitraje)	8	5	2	1	0	0	0	0	4	3	1	0	4	2	1	1
Educación Física (Enseñanza)	3	3	0	0	0	0	0	0	3	3	0	0	0	0	0	0
Estudios Hispánicos	3	2	1	0	0	0	0	0	2	2	0	0	1	0	1	0
Filosofía	1	0	1	0	0	0	0	0	1	0	1	0	0	0	0	0
Historia	4	2	2	0	0	0	0	0	1	1	0	0	3	1	2	0
Inglés	21	7	13	1	1	0	1	0	6	3	2	1	14	4	10	0
Literatura Comparada	1	0	1	0	0	0	0	0	0	0	0	0	1	0	1	0
Psicología	64	13	48	3	1	0	1	0	18	2	14	2	45	11	33	1
Sociología	2	1	1	0	0	0	0	0	0	0	0	0	2	1	1	0
Teoría del Arte	3	1	2	0	0	0	0	0	1	0	1	0	2	1	1	0
Lengua y Literatura Francesa	3	0	3	0	0	0	0	0	0	0	0	0	3	0	3	0
TOTAL	144	46	92	6	2	0	2	0	45	16	25	4	97	30	65	2

Honores Artes

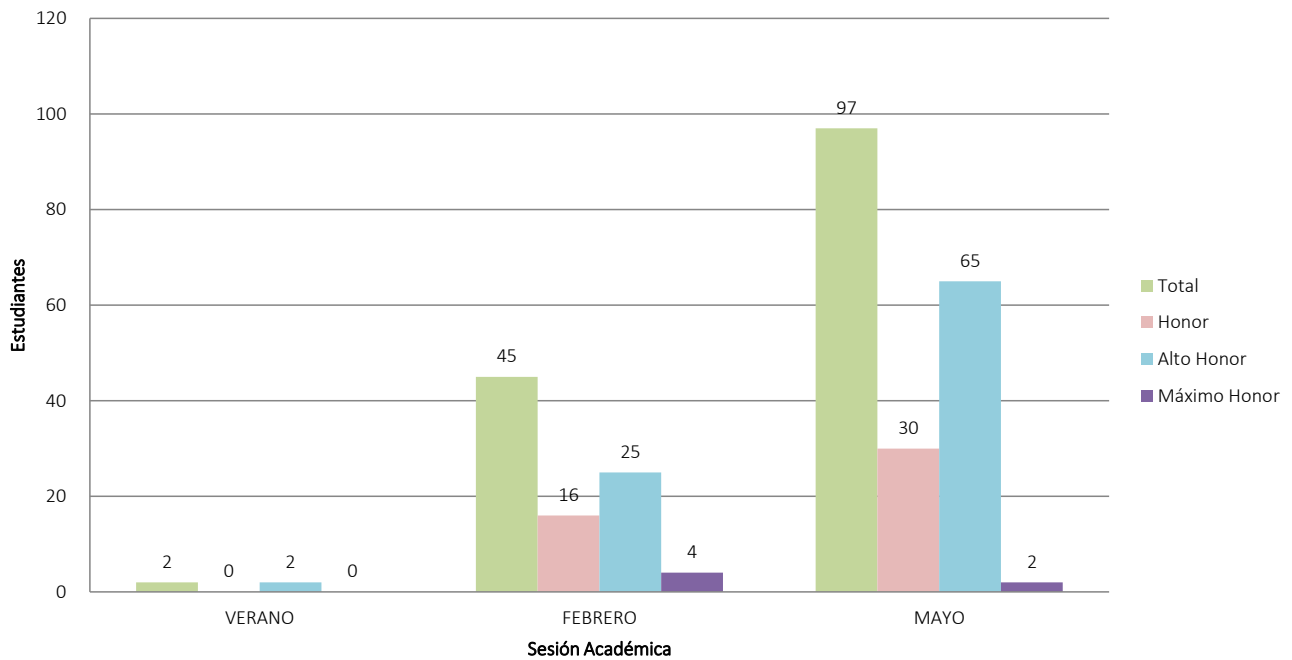

DISTRIBUCIÓN DE HONORES Y ALTOS HONORES POR COLEGIO Y PROGRAMA DE ESTUDIO

COLEGIO Y PROGRAMAS DE ESTUDIO	AÑO ACADÉMICO 2017-2018				VERANO 2017				FEBRERO 2018				MAYO 2018			
	TOTAL	H	AH	MH	TOTAL	H	AH	MH	TOTAL	H	AH	MH	TOTAL	H	AH	MH
	ADMINISTRACIÓN DE EMPRESAS															
Administración de Oficinas	5	3	2	0	0	0	0	0	1	0	1	0	4	3	1	0
Contabilidad	32	6	23	3	0	0	0	0	7	0	6	1	25	6	17	2
Gerencia de Recursos Humanos	6	3	3	0	0	0	0	0	0	0	0	0	6	3	3	0
Finanzas	6	4	2	0	0	0	0	0	1	1	0	0	5	3	2	0
Gerencia de Operaciones	3	2	0	1	0	0	0	0	0	0	0	0	3	2	0	1
Mercadeo	10	4	6	0	0	0	0	0	4	2	2	0	6	2	4	0
Sistema Comp. de Información	7	4	3	0	0	0	0	0	1	0	1	0	6	4	2	0
TOTAL	69	26	39	4	0	0	0	0	14	3	10	1	55	23	29	3

Honores
Colegio de Administración de Empresas

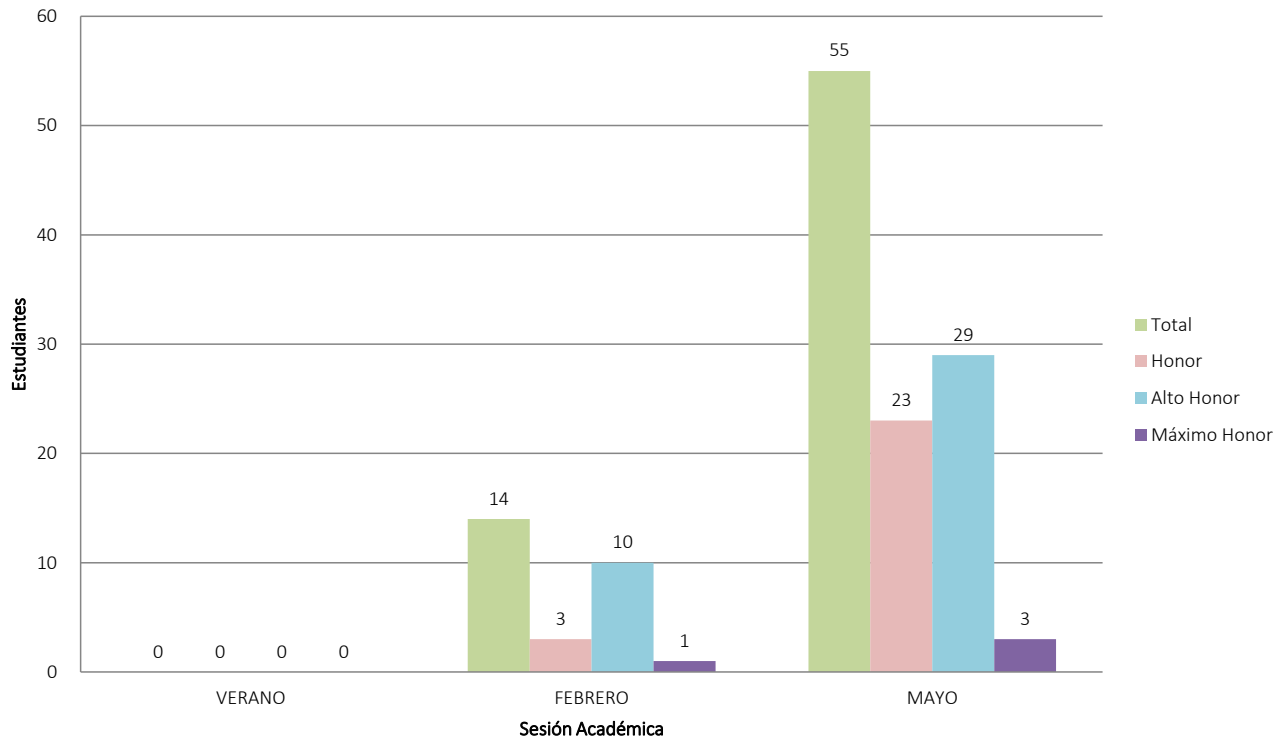

DISTRIBUCIÓN DE HONORES Y ALTOS HONORES POR COLEGIO Y PROGRAMA DE ESTUDIO

COLEGIOS	AÑO ACADÉMICO 2017-2018				
	TOTAL	H	AH	MH	
Ciencias Agrícolas	46	7%	24	21	1
Ingeniería	207	29%	75	125	7
Artes y Ciencias	383	54%	125	228	30
Administración de Empresas	69	10%	26	39	4
TOTAL	705		250	413	42

Distribución de Honores por Colegios

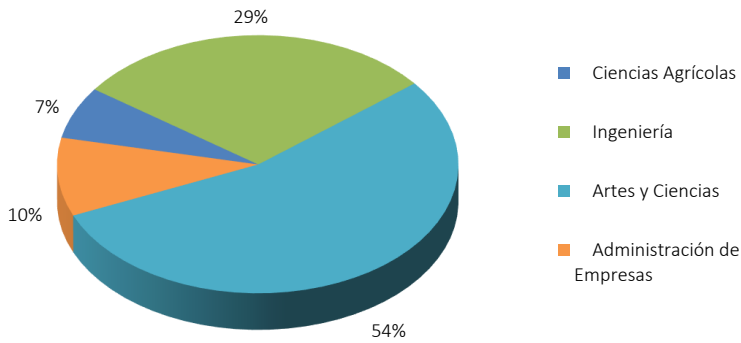

Distribución de Honores (H, AH, MH)

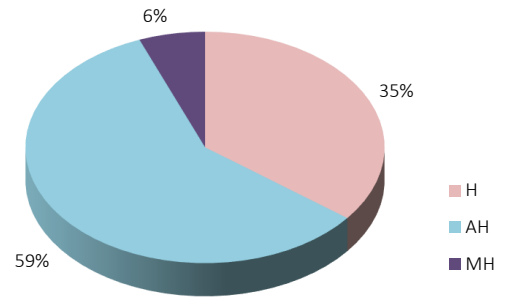

Distribución de Honores (H, AH, MH) por Colegios

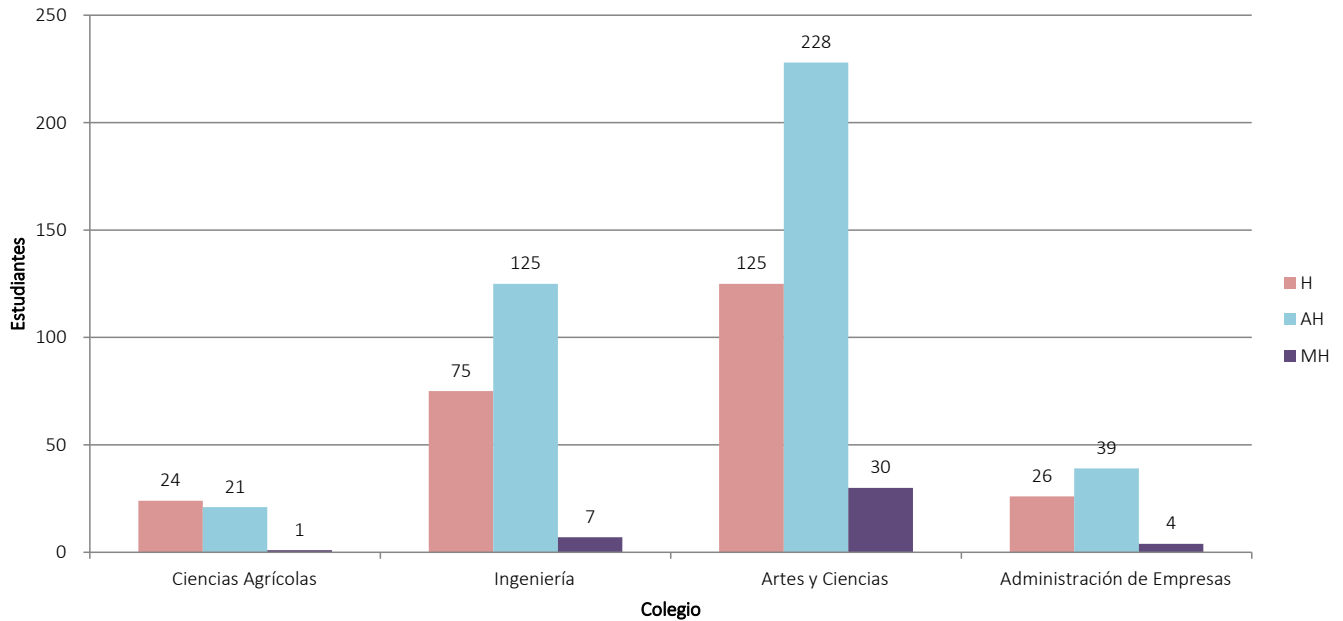

Categorías:

H-Honor

AH-Alto Honor

MH-Máximo Honor

DISTRIBUCIÓN DE GRADUANDOS POR PUEBLO
AÑO ACADÉMICO 2017-2018

PUEBLO	TOTAL	VERANO	FEBRERO	MAYO
Adjuntas	6	0	3	3
Aguada	66	3	25	38
Aguadilla	61	1	29	31
Aguas Buenas	6	0	1	5
Aibonito	9	0	4	5
Añasco	52	0	20	32
Arecibo	45	3	7	35
Arroyo	2	0	1	1
Barceloneta	6	0	2	4
Barranquitas	8	0	3	5
Bayamón	47	1	16	30
Cabo Rojo	108	4	29	75
Caguas	35	1	14	20
Camuy	19	0	7	12
Canóvanas	8	0	4	4
Carolina	31	0	10	21
Cataño	1	0	0	1
Cayey	6	0	3	3
Ceiba	1	0	0	1
Ciales	4	0	1	3
Cidra	15	0	5	10

DISTRIBUCIÓN DE GRADUANDOS POR PUEBLO

PUEBLO	TOTAL	VERANO	FEBRERO	MAYO
Coamo	10	2	1	7
Comerío	3	1	0	2
Corozal	7	0	1	6
Dorado	13	0	4	9
Fajardo	8	1	3	4
Florida	5	0	1	4
Guánica	9	0	4	5
Guayama	13	0	8	5
Guayanilla	18	2	7	9
Guaynabo	34	3	15	16
Gurabo	9	0	4	5
Hatillo	28	2	6	20
Hormigueros	41	0	11	30
Humacao	9	0	3	6
Isabela	35	1	11	23
Jayuya	8	1	2	5
Juana Díaz	12	0	5	7
Juncos	13	0	3	10
Lajas	22	0	7	15
Lares	22	2	5	15
Las Marías	16	0	4	12
Las Piedras	2	0	0	2

DISTRIBUCIÓN DE GRADUANDOS POR PUEBLO

PUEBLO	TOTAL	VERANO	FEBRERO	MAYO
Loiza	2	0	1	1
Luquillo	4	0	2	2
Manatí	25	0	9	16
Maricao	7	1	1	5
Maunabo	4	1	0	3
Mayagüez	190	9	50	131
Moca	54	0	10	44
Morovis	7	0	1	6
Naguabo	1	0	1	0
Naranjito	9	0	3	6
Orocovis	3	0	1	2
Patillas	4	0	2	2
Peñuelas	10	1	4	5
Ponce	57	3	17	37
Quebradillas	15	0	5	10
Rincón	19	1	8	10
Río Grande	5	0	2	3
Río Piedras	5	0	2	3
Sabana Grande	29	0	14	15
Salinas	11	0	3	8
San Germán	39	1	10	28
San Juan	81	1	28	52
San Lorenzo	10	1	3	6

DISTRIBUCIÓN DE GRADUANDOS POR PUEBLO

PUEBLO	TOTAL	VERANO	FEBRERO	MAYO
San Sebastián	52	1	17	34
Santa Isabel	5	1	0	4
Toa Alta	22	2	8	12
Toa Baja	12	2	4	6
Trujillo Alto	11	1	6	4
Utua	20	0	5	15
Vega Alta	7	1	1	5
Vega Baja	22	0	5	17
Vieques	1	0	1	0
Villalba	9	0	4	5
Yabucoa	6	0	2	4
Yauco	40	1	14	25
TOTAL	1,671	56	533	1,082

Total Por Pueblos	1,671
Total De Extranjeros	48
Total De Graduandos	1,719

DISTRIBUCIÓN DE EXTRANJEROS EN LA CLASE GRADUANDA
PAÍS DE ORIGEN
AÑO ACADÉMICO 2017-2018

PAÍS	TOTAL	Sub-Total		Ciencias Agrícolas		Ingeniería		Artes y Ciencias		ADEM		Programa Graduado		Doctorado	
		F	M	F	M	F	M	F	M	F	M	F	M		
ALEMANIA OCCIDENTAL	1	0	1	0	0	0	0	0	0	0	0	0	0	0	1
CHILE	1	1	0	0	0	0	0	1	0	0	0	0	0	0	0
COLOMBIA	17	1	16	0	0	0	2	0	0	0	0	1	11	0	3
ECUADOR	1	1	0	0	0	0	0	0	0	0	0	1	0	0	0
GUATEMALA	3	1	2	0	0	0	1	0	0	0	0	1	0	0	1
HAITI	1	0	1	0	0	0	0	0	0	0	0	0	1	0	0
HONDURAS	4	1	3	0	0	0	0	0	0	0	0	1	3	0	0
INDIA	1	0	1	0	0	0	0	0	0	0	0	0	1	0	0
IRAN	1	0	1	0	0	0	0	0	0	0	0	0	0	0	1
MEXICO	2	0	2	0	0	0	1	0	1	0	0	0	0	0	0
PANAMA	1	1	0	0	0	0	0	1	0	0	0	0	0	0	0
PERU	7	3	4	0	0	1	0	1	0	0	0	1	4	0	0
REPUBLICA DOMINICANA	4	2	2	0	0	0	1	0	1	0	0	2	0	0	0
RUSIA	1	1	0	0	0	0	0	0	0	0	0	1	0	0	0
SALVADOR	1	1	0	0	0	0	0	0	0	0	0	1	0	0	0
VENEZUELA	2	2	0	1	0	0	0	1	0	0	0	0	0	0	0
TOTAL	48	15	33	1	0	1	5	4	2	0	0	9	20	0	6

DISTRIBUCION DE EXTRANJEROS POR PAISES

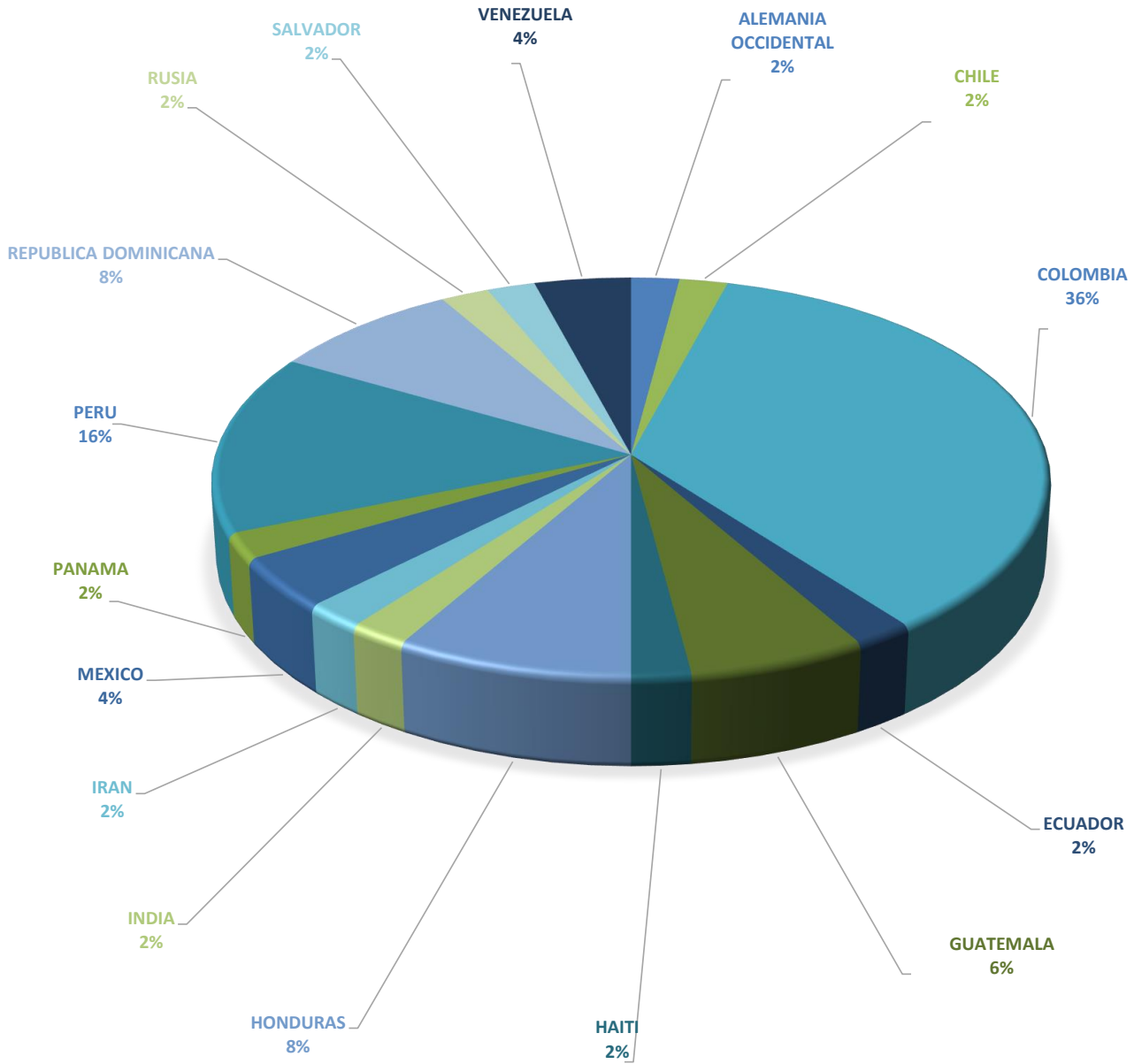

DISTRIBUCIÓN DE EXTRANJEROS EN LA CLASE GRADUANDA POR COLEGIO Y PROGRAMA DE ESTUDIO

DISTRIBUCIÓN DE EXTRANJEROS EN LA CLASE GRADUANDA

AÑO ACADÉMICO 2017-2018

	AÑO ACADÉMICO 2017-2018			VERANO 2017			DICIEMBRE 2018			MAYO 2018		
	TOTAL	F	M	TOTAL	F	M	TOTAL	F	M	TOTAL	F	M
TOTAL DE GRADUADOS	35	9	26	0	0	0	17	4	13	18	5	13
TOTAL DE SUBGRADUADOS	13	6	7	1	0	1	5	4	1	7	2	5
GRAN TOTAL	48	15	33	1	0	1	22	8	14	25	7	18

SUBGRADUADOS

COLEGIO Y PROGRAMAS DE ESTUDIO

	AÑO 2017-2018			VERANO 2017			DICIEMBRE 2018			MAYO 2018		
	TOTAL	F	M	TOTAL	F	M	TOTAL	F	M	TOTAL	F	M
CIENCIAS AGRÍCOLAS												
Ciencias Agrícolas (General)	0	0	0	0	0	0	0	0	0	0	0	0
Agronegocios	0	0	0	0	0	0	0	0	0	0	0	0
Agronomía	0	0	0	0	0	0	0	0	0	0	0	0
Ciencias del Suelo	1	1	0	0	0	0	1	1	0	0	0	0
Economía Agrícola	0	0	0	0	0	0	0	0	0	0	0	0
Educación Agrícola	0	0	0	0	0	0	0	0	0	0	0	0
Extensión Agrícola	0	0	0	0	0	0	0	0	0	0	0	0
Horticultura	0	0	0	0	0	0	0	0	0	0	0	0
Industria Pecuaria	0	0	0	0	0	0	0	0	0	0	0	0
Protección y Cultivos	0	0	0	0	0	0	0	0	0	0	0	0
Tecn. Mecánico Agrícola	0	0	0	0	0	0	0	0	0	0	0	0
TOTAL DE CIENCIAS AGRÍCOLAS	1	1	0	0	0	0	1	1	0	0	0	0

INGENIERÍA

Agrimensura y Topografía	0	0	0	0	0	0	0	0	0	0	0	0
Ingeniería Civil	0	0	0	0	0	0	0	0	0	0	0	0
Ingeniería Computadoras	0	0	0	0	0	0	0	0	0	0	0	0
Ingeniería Eléctrica	2	0	2	0	0	0	1	0	1	1	0	1
Ingeniería Industrial	0	0	0	0	0	0	0	0	0	0	0	0
Ingeniería Mecánica	1	0	1	0	0	0	0	0	0	1	0	1
Ingeniería Química	3	1	2	0	0	0	1	1	0	2	0	2
TOTAL DE INGENIERÍA	6	1	5	0	0	0	2	1	1	4	0	4

ARTES Y CIENCIAS

CIENCIAS												
Biología	2	1	1	1	0	1	0	0	0	1	1	0
Biotecnología Industrial	1	0	1	0	0	0	0	0	0	1	0	1
Ciencias Físicas	0	0	0	0	0	0	0	0	0	0	0	0
Enfermería (Bach)	2	2	0	0	0	0	1	1	0	1	1	0
Física	0	0	0	0	0	0	0	0	0	0	0	0
Geología	0	0	0	0	0	0	0	0	0	0	0	0
Matemáticas	0	0	0	0	0	0	0	0	0	0	0	0
Matemáticas (Cs. Computación)	0	0	0	0	0	0	0	0	0	0	0	0
Matemáticas (Educación)	0	0	0	0	0	0	0	0	0	0	0	0
Microbiología Industrial	0	0	0	0	0	0	0	0	0	0	0	0
Pre-Médica	0	0	0	0	0	0	0	0	0	0	0	0
Química	1	1	0	0	0	0	1	1	0	0	0	0
TOTAL DE CIENCIAS	6	4	2	1	0	1	2	2	0	3	2	1

DISTRIBUCIÓN DE EXTRANJEROS EN LA CLASE GRADUANDA POR COLEGIO Y PROGRAMA DE ESTUDIO

COLEGIO Y PROGRAMAS DE ESTUDIO	AÑO 2017-2018			VERANO 2017			DICIEMBRE 2018			MAYO 2018		
	TOTAL	F	M	TOTAL	F	M	TOTAL	F	M	TOTAL	F	M
	ARTES											
Artes Plásticas	0	0	0	0	0	0	0	0	0	0	0	0
Ciencias Políticas	0	0	0	0	0	0	0	0	0	0	0	0
Ciencias Sociales	0	0	0	0	0	0	0	0	0	0	0	0
Economía	0	0	0	0	0	0	0	0	0	0	0	0
Educación Física	0	0	0	0	0	0	0	0	0	0	0	0
Educación Física (Arbitraje)	0	0	0	0	0	0	0	0	0	0	0	0
Educación Física (Enseñanza)	0	0	0	0	0	0	0	0	0	0	0	0
Educación Física (Recreación)	0	0	0	0	0	0	0	0	0	0	0	0
Estudios Hispánicos	0	0	0	0	0	0	0	0	0	0	0	0
Filosofía	0	0	0	0	0	0	0	0	0	0	0	0
Historia	0	0	0	0	0	0	0	0	0	0	0	0
Inglés	0	0	0	0	0	0	0	0	0	0	0	0
Lengua y Lite. Francesa	0	0	0	0	0	0	0	0	0	0	0	0
Literatura Comparada	0	0	0	0	0	0	0	0	0	0	0	0
Psicología	0	0	0	0	0	0	0	0	0	0	0	0
Sociología	0	0	0	0	0	0	0	0	0	0	0	0
Teoría del Arte	0	0	0	0	0	0	0	0	0	0	0	0
TOTAL DE ARTES	0	0	0	0	0	0	0	0	0	0	0	0
TOTAL DE ARTES Y CIENCIAS	6	4	2	1	0	1	2	2	0	3	2	1
ADMINISTRACIÓN DE EMPRESAS												
Administración de Oficinas	0	0	0	0	0	0	0	0	0	0	0	0
Contabilidad	0	0	0	0	0	0	0	0	0	0	0	0
Economía	0	0	0	0	0	0	0	0	0	0	0	0
Gerencia de Recursos Humanos	0	0	0	0	0	0	0	0	0	0	0	0
Finanzas	0	0	0	0	0	0	0	0	0	0	0	0
Gerencia de Operaciones	0	0	0	0	0	0	0	0	0	0	0	0
Mercadeo	0	0	0	0	0	0	0	0	0	0	0	0
Sistema Comp. Información	0	0	0	0	0	0	0	0	0	0	0	0
TOTAL DE ADMINISTRACIÓN DE EMPRESAS	0	0	0	0	0	0	0	0	0	0	0	0

DISTRIBUCIÓN DE EXTRANJEROS EN LA CLASE GRADUANDA POR COLEGIO Y PROGRAMA DE ESTUDIO

COLEGIO	AÑO 2017-2018				
	TOTAL	EXTRANJEROS		NO EXTRANJEROS	
Ciencias Agrícolas	177	1	0.6%	176	99.4%
Ingeniería	473	6	1.3%	467	98.7%
Artes y Ciencias	753	6	0.8%	747	99.2%
Administración de Empresas	168	0	0.0%	168	100.0%
TOTAL	1,571	13	0.8%	1,558	99.2%

Distribución de Extranjeros vs. No extranjeros Subgraduados

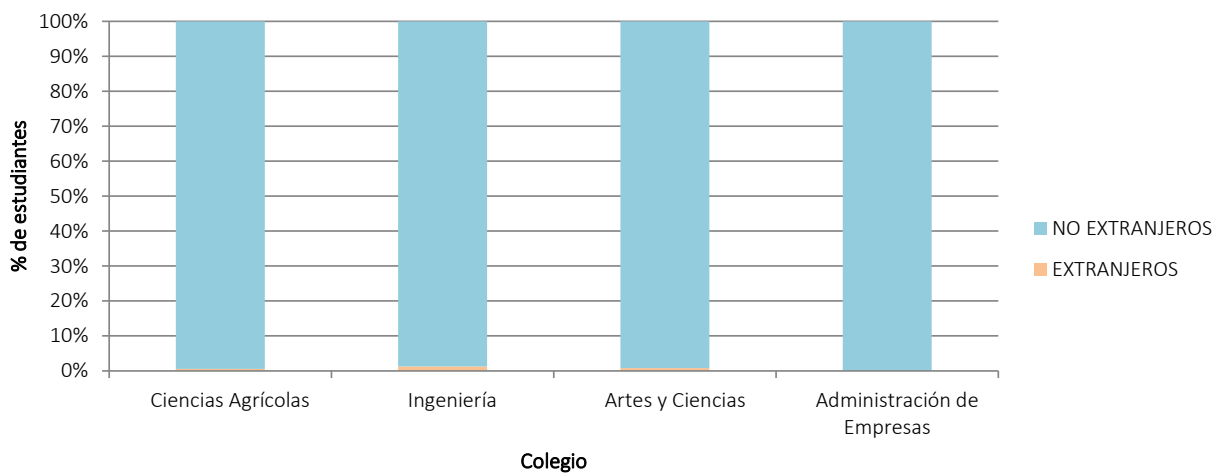

Distribución de Extranjeros por Colegios Subgraduados

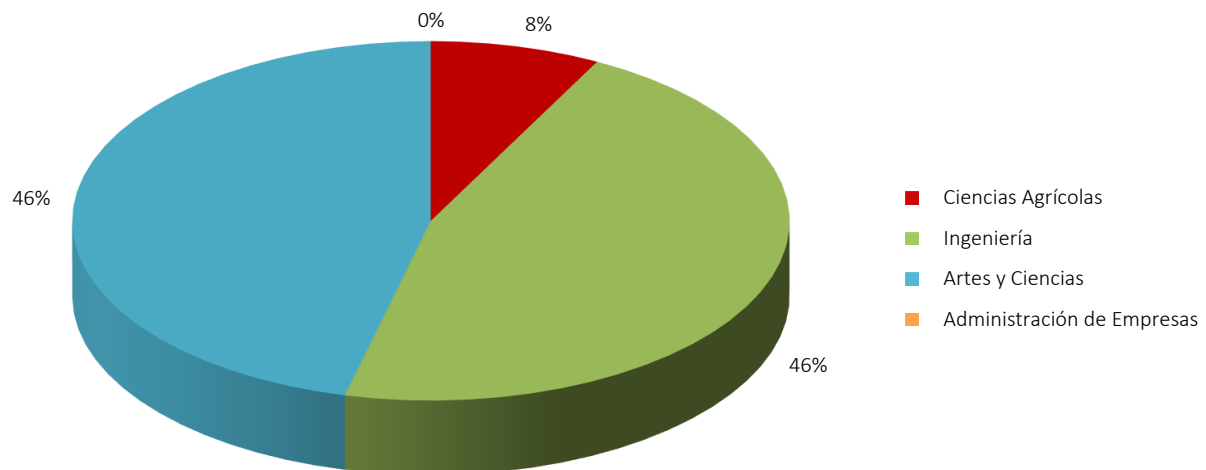

DISTRIBUCIÓN DE EXTRANJEROS EN LA CLASE GRADUANDA POR COLEGIO Y PROGRAMA DE ESTUDIO

	AÑO 2017-2018			VERANO 2017			DICIEMBRE 2018			MAYO 2018		
	TOTAL	F	M	TOTAL	F	M	TOTAL	F	M	TOTAL	F	M
DOCTORADO												
Ciencias Marinas	1	0	1	0	0	0	1	0	1	0	0	0
Ingeniería Civil	0	0	0	0	0	0	0	0	0	0	0	0
Química Aplicada	0	0	0	0	0	0	0	0	0	0	0	0
Ingeniería Química	3	0	3	0	0	0	0	0	0	3	0	3
Ciencias Ing. Info. Computación	2	0	2	0	0	0	1	0	1	1	0	1
TOTAL DE DOCTORADO	6	0	6	0	0	0	2	0	2	4	0	4

	AÑO 2017-2018		EXTRANJEROS	NO EXTRANJEROS
	TOTAL			
COLEGIO				
Ciencias Agrícolas	26	7	26.9%	19
Artes y Ciencias	68	16	23.5%	52
Ingeniería	64	12	18.8%	52
Administración de Empresas	3	0	0.0%	3
TOTAL	161	35	21.7%	126

Nota: Estos datos incluyen los doctorados.

Distribución de Extranjeros vs. No extranjeros Graduados

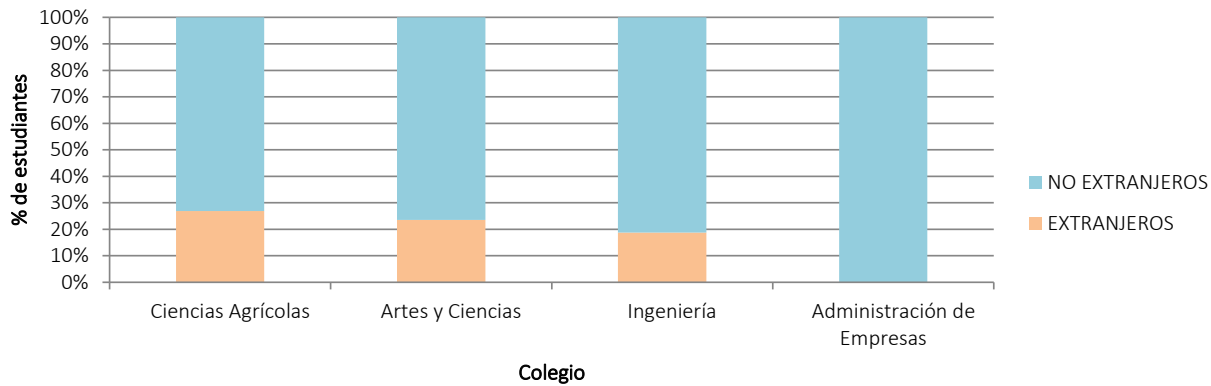

Distribución de Extranjeros por Colegios Graduados

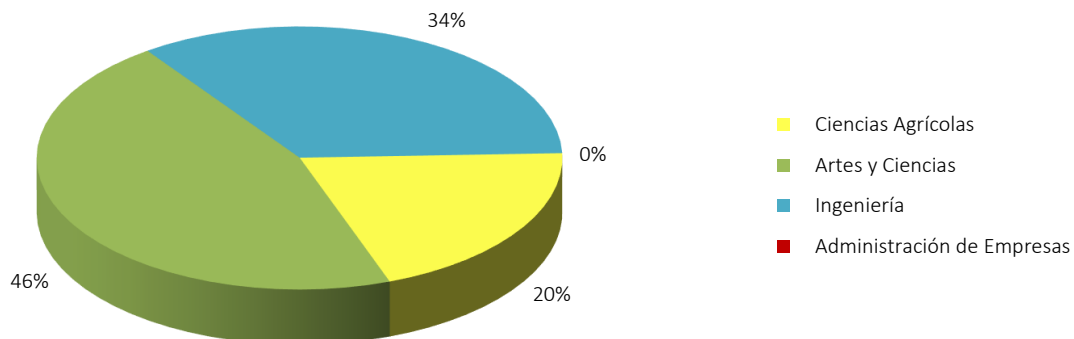

DISTRIBUCIÓN DE CLASES GRADUADAS POR DÉCADAS Y AÑOS

DISTRIBUCIÓN DE CLASES GRADUADAS POR DÉCADAS Y AÑOS

DÉCADA	AÑO	TOTAL	M	%	F	%
1914-1924	1914-15	15	15	100	0	0
	1915-16	17	17	100	0	0
	1916-17	17	17	100	0	0
	1917-18	29	29	100	0	0
	1918-19	36	35	97	1	3
	1919-20	56	52	93	4	7
	1920-21	29	23	79	6	21
	1921-22	21	19	90	2	10
	1922-23	42	40	95	2	5
	1923-24	15	15	100	0	0
TOTAL		277	262	95%	15	5%
1924-1934	1924-25	11	10	91	1	9
	1925-26	21	20	95	1	5
	1926-27	10	10	100	0	0
	1927-28	39	36	92	3	8
	1928-29	30	29	97	1	3
	1929-30	35	33	94	2	6
	1930-31	50	48	96	2	4
	1931-32	42	42	100	0	0
	1932-33	49	49	100	0	0
	1933-34	36	36	100	0	0
TOTAL		323	313	97%	10	3%
1934-1944	1934-35	90	90	100	0	0
	1935-36	67	67	100	0	0
	1936-37	52	52	100	0	0
	1937-38	76	75	99	1	1
	1938-39	117	117	100	0	0
	1939-40	112	112	100	0	0
	1940-41	88	87	99	1	1
	1941-42	96	94	98	2	2
	1942-43	103	101	98	2	2
	1943-44	99	97	98	2	2
TOTAL		900	892	99%	8	1%
1944-1954	1944-45	94	94	100	0	0
	1945-46	94	88	94	6	6
	1946-47	110	103	94	7	6
	1947-48	143	123	86	20	14
	1948-49	185	162	88	23	12
	1949-50	277	258	93	19	7
	1950-51	227	206	91	21	9
	1951-52	191	163	85	28	15
	1952-53	192	156	81	36	19
	1953-54	163	144	88	19	12
TOTAL		1,676	1,497	89%	179	11%

DISTRIBUCIÓN DE CLASES GRADUADAS POR DÉCADAS Y AÑOS

DÉCADA	AÑO	TOTAL	M	%	F	%
1954-1964	1954-55	192	171	89	21	11
	1955-56	178	160	90	18	10
	1956-57	198	181	91	17	9
	1957-58	267	251	94	16	6
	1958-59	293	264	90	29	10
	1959-60	298	262	88	36	12
	1960-61	352	298	85	54	15
	1961-62	377	323	86	54	14
	1962-63	400	323	81	77	19
	1963-64	416	343	82	73	18
TOTAL		2,971	2,576	87%	395	13%
1964-1974	1964-65	435	337	77	98	23
	1965-66	457	343	75	114	25
	1966-67	514	409	80	105	20
	1967-68	601	468	78	133	22
	1968-69	710	535	75	175	25
	1969-70	874	638	73	236	27
	1970-71	930	655	70	275	30
	1971-72	1,052	716	68	336	32
	1972-73	1,223	801	65	422	35
	1973-74	1,282	838	65	444	35
TOTAL		8,078	5,740	71%	2,338	29%
1974-1984	1974-75	1,302	835	64	467	36
	1975-76	1,246	727	58	519	42
	1976-77	1,319	782	59	537	41
	1977-78	1,316	775	59	541	41
	1978-79	1,384	862	62	522	38
	1979-80	1,155	710	61	445	39
	1980-81	1,210	703	58	507	42
	1981-82	1,238	710	57	528	43
	1982-83	1,230	715	58	515	42
	1983-84	1,182	660	56	522	44
TOTAL		12,582	7,479	59%	5,103	41%
1984-1994	1984-85	1,162	692	60	470	40
	1985-86	1,313	713	54	600	46
	1986-87	1,406	775	55	631	45
	1987-88	1,331	756	57	575	43
	1988-89	1,330	746	56	584	44
	1989-90	1,292	716	55	576	45
	1990-91	1,348	730	54	618	46
	1991-92	1,396	756	54	640	46
	1992-93	1,441	775	54	666	46
	1993-94	1,465	736	50	729	50
TOTAL		13,484	7,395	55%	6,089	45%

DISTRIBUCIÓN DE CLASES GRADUADAS POR DÉCADAS Y AÑOS

DÉCADA	AÑO	TOTAL	M	%	F	%
1994-2004	1994-95	1580	822	52	758	48
	1995-96	1755	845	48	910	52
	1996-97	1880	918	49	962	51
	1997-98	1795	840	47	955	53
	1998-99	1813	831	46	982	54
	1999-2000	1880	896	48	984	52
	2000-2001	1922	935	49	987	51
	2001-2002	1949	898	46	1051	54
	2002-2003	1969	943	48	1026	52
	2003-2004	1788	878	49	910	51
TOTAL		18,331	8,806	48%	9,525	52%
2004-2014	2004-2005	1565	707	45	858	55
	2005-2006	1727	806	47	921	53
	2006-2007	1737	837	48	900	52
	2007-2008	1680	799	48	881	52
	2008-2009	1718	824	48	894	52
	2009-2010	1813	935	52	878	48
	2010-2011	1592	770	48	822	52
	2011-2012	1996	961	48	1035	52
	2012-2013	1901	920	48	981	52
	2013-2014	1,853	920	50	933	50
TOTAL		17,582	8,479	48%	9,103	52%
2014-2024	2014-2015	1785	864	48	921	52
	2015-2016	1719	858	50	861	50
	2016-2017	1780	952	53	828	47
	2017-2018	1719	861	50	858	50
	2018-2019					
	2019-2020					
	2020-2021					
	2021-2022					
	2022-2023					
	2023-2024					
TOTAL		7,003	3,535	50%	3,468	50%

TOTAL	83,207	46,974	56%	36,233	44%
--------------	---------------	---------------	------------	---------------	------------

Clases Graduadas por décadas y género

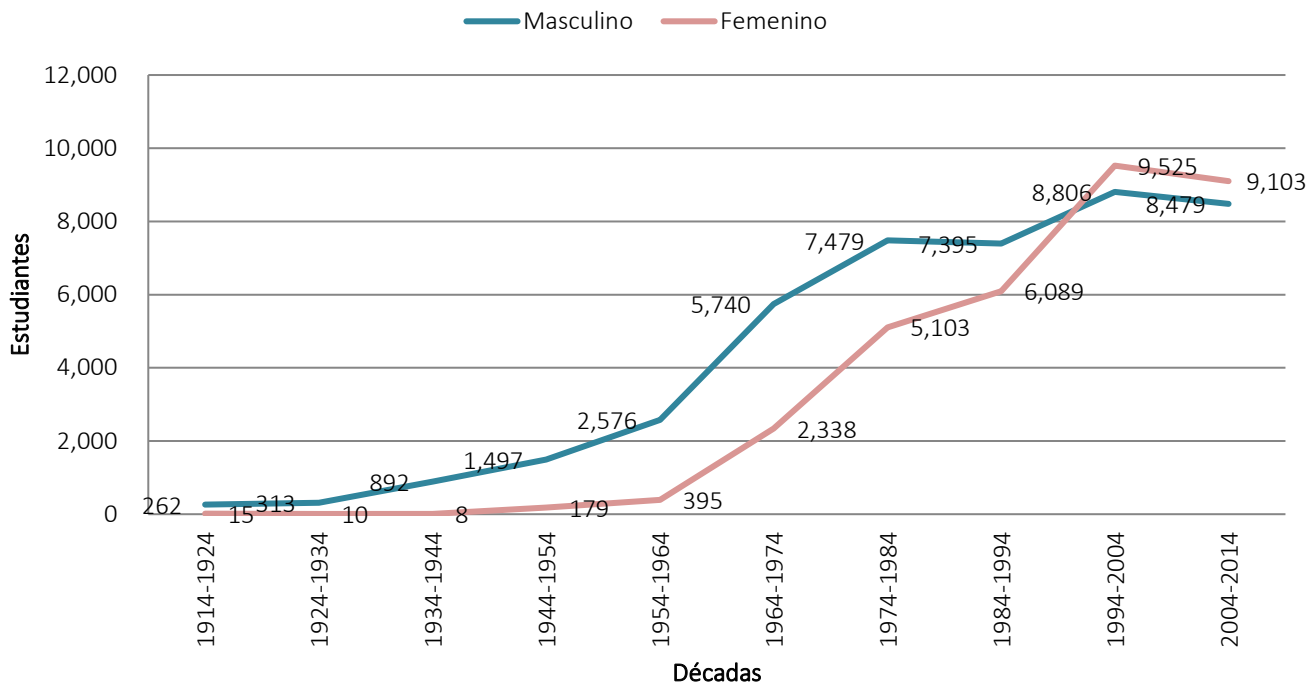

Clases Graduadas en la Última Década

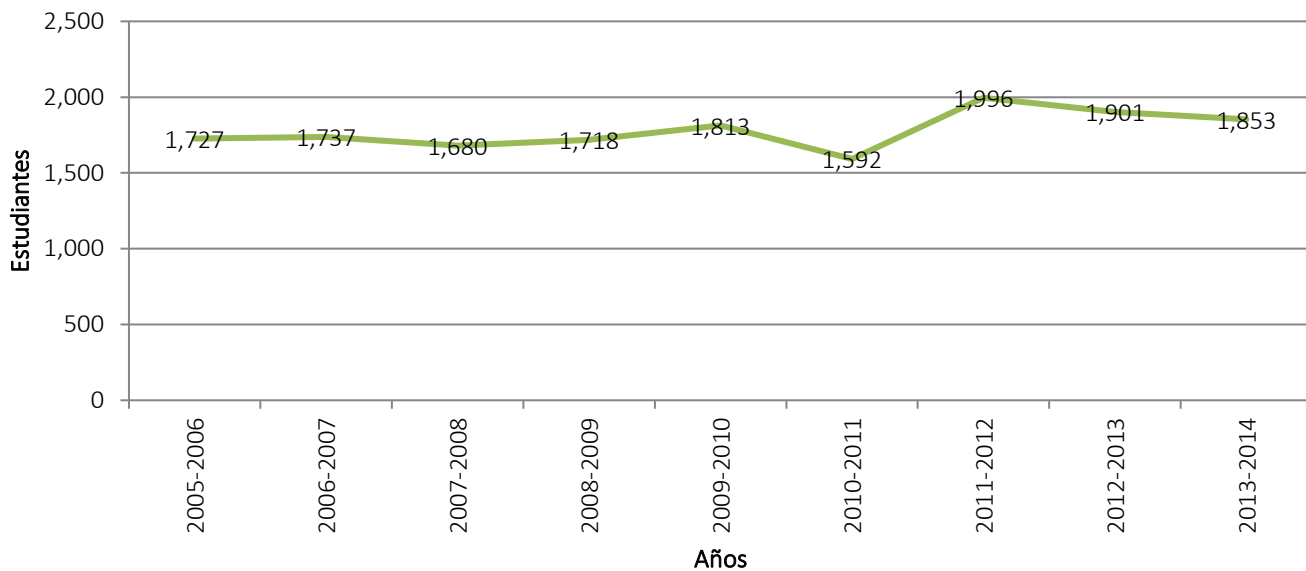

Xenia Ramirez Colon

XENIA RAMÍREZ COLÓN
REGISTRADORA