

**UNIVERSIDAD DE PUERTO RICO
RECINTO UNIVERSITARIO DE MAYAGÜEZ
DECANATO DE ASUNTOS ACADÉMICOS**

**BOLETÍN ESTADÍSTICO
PRIMER SEMESTRE
2000-2001**

OCTUBRE 2000

**Preparado por Irmannette Torres Lugo
Oficial de Estadísticas**

TABLA DE CONTENIDO

Leyenda.....	2
Distribución General de Estudiantes.....	3
Resumen	3
Colegio de Administración de Empresas.....	4
Colegio de Artes y Ciencias – Artes.....	4
Colegio de Artes y Ciencias – Ciencias.....	5
Colegio de Ciencias Agrícolas.....	5
Colegio de Ingeniería.....	6
División de Extensión.....	6
Otros Estudiantes del Recinto.....	6
Escuela Graduada.....	7
Distribución de Estudiantes Regulares.....	8
Resumen	8
Colegio de Administración de Empresas.....	9
Colegio de Artes y Ciencias – Artes.....	9
Colegio de Artes y Ciencias – Ciencias.....	10
Colegio de Ciencias Agrícolas.....	10
Colegio de Ingeniería.....	11
División de Extensión.....	11
Otros Estudiantes del Recinto.....	11
Escuela Graduada.....	12
Distribución de Estudiantes Irregulares.....	13
Resumen	13
Colegio de Administración de Empresas.....	14
Colegio de Artes y Ciencias – Artes.....	14
Colegio de Artes y Ciencias – Ciencias.....	15
Colegio de Ciencias Agrícolas.....	15
Colegio de Ingeniería.....	16
División de Extensión.....	16
Otros Estudiantes del Recinto.....	16
Escuela Graduada.....	17
Estudiantes de Nuevo Ingreso Procedentes de Escuela Superior.....	18
Resumen.....	18
Colegio de Administración de Empresas.....	19
Colegio de Ingeniería.....	19
Colegio de Ciencias Agrícolas.....	19
Colegio de Artes y Ciencias – Ciencias.....	19
Colegio de Artes y Ciencias – Artes.....	20
Estudiantes Admitidos a Escuela Graduada.....	21
Clase Graduanda 1999-2000 Programa Subgraduado.....	22
Resumen.....	22
Colegio de Ciencias Agrícolas.....	23
Colegio de Ingeniería.....	23
Colegio de Artes y Ciencias – Ciencias.....	24
Colegio de Artes y Ciencias – Artes.....	24
Colegio de Administración de Empresas.....	25
Clase Graduanda 1999-2000 Programa Graduado.....	26
Resumen.....	26
Colegio de Ciencias Agrícolas.....	27
Colegio de Artes y Ciencias	27
Colegio de Ingeniería.....	28
Colegio de Administración de Empresas.....	28
Doctorado.....	28

LEYENDA

	<u><i>Ciencias Agrícolas</i></u>		<u><i>Artes</i></u>
AGGE	Agricultura General	LITE	Literatura Comparada
AGRO	Agronomía	ARPL	Artes Plásticas
ECAG	Economía Agrícola	ARTE	Teoría del Arte
EDAG	Educación Agrícola	HIST	Historia
EXAG	Extensión Agrícola	INGL	Inglés
HORT	Horticultura	FILO	Filosofía
INPE	Industria Pecuaria	ESPA	Estudios Hispánicos
MEAG	Tecnología Mecánico-Agrícola	FRAN	Lengua y Literatura Francesa
PVET	Pre-Veterinaria	ESHI	Est. Hispánicos / Maestría
PROC	Protección de Cultivos	INGL	Educación Inglés / Maestría
AGNE	Agronegocios	EDFI	Educación Física
SUEL	Ciencias del Suelo	EFAA	EDFI – Opción “Coaching”
CITA	Ciencias/Tecnología Alimentos	EFEN	EDFI – Opción Enseñanza
		EFRE	EDFI – Opción Recreación
	<u><i>Administración de Empresas</i></u>	CISO	Ciencias Sociales
CONT	Contabilidad	ECON	Economía - Sociales
ECON	Economía	CIPO	Ciencias Políticas
FINA	Finanzas	PSIC	Psicología
SECB	Ciencias Secretariales	SOCI	Sociología
SICI	Sist. Computadorizados de Información	ENFA	Enfermería - Asociado
GERE	Gerencia Industrial		<u><i>Ciencias</i></u>
MERC	Mercadeo	ENFB	Enfermería - Bachillerato
ESOR	Estudios Organizacionales	BIOL	Biología
ADOF	Administración de Oficinas	PMED	Pre-Médica
GERE	Graduado Adm. Emp.	QUIM	Química
	<u><i>Ingeniería</i></u>	MATE	Matemática Pura
INCI	Civil	CIFI	Ciencias Físicas
INEL	Eléctrica	FISI	Física Teórica
ININ	Industrial	GEOL	Geología
INME	Mecánica	MBIO	Microbiología Industrial
INQU	Química	CCOM	Ciencias de Computación
AGTO	Agrimensura y Topografía	EDMA	Educación Matemática
ICOM	Computadoras	BIOT	Bioteología Industrial
ICIM	Civil / Maestría	CMAM	Ciencias Marinas / Maestría
ISGE	Sistemas Gerenciales	MAAP	Maestría en Matemáticas Aplicadas
ICID	Civil / Doctorado	ESTA	Maestría en Estadísticas
IQUD	Química / Doctorado	CMAD	Ph.D. Ciencias Marinas
	<u><i>División de Extensión</i></u>		
EDSE	Educación Secundaria		
	<u><i>Otros Estudiantes del Recinto</i></u>		
VIEG	Visitantes Escuela Graduada		
TSEM	Educación Continuada		
ESUP	Especial de Escuela Superior		
OYEN	Oyente		
PINT	Programa de Intercambio		

**U.P.R.-R.U.M. DECANATO DE ASUNTOS ACADEMICOS
PRIMER SEMESTRE 2000-2001
DISTRIBUCION GENERAL DE ESTUDIANTES**

Resumen Distribución General de Estudiantes

	M	F		M	F
Primer Año	1043	1137	Quinto Año	1021	549
Segundo Año	996	1086	Esc. Grad.	446	404
Tercer Año	975	1006	Div. Ext.	14	78
Cuarto Año	1641	1914	Otros Est.	56	48
Total	4655	5143	Total	1537	1079

TOTAL MASCULINO 6,192	TOTAL FEMINAS 6,222	TOTAL RUM 12,414
---------------------------------	-------------------------------	----------------------------

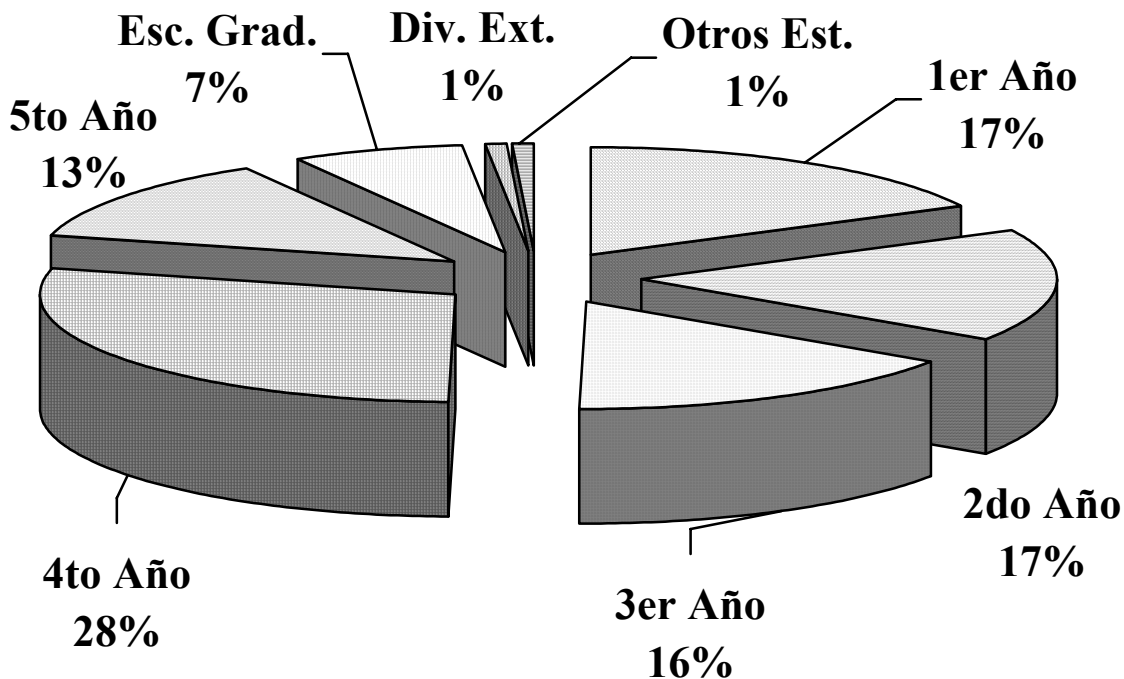

**U.P.R.-R.U.M. DECANATO DE ASUNTOS ACADEMICOS
PRIMER SEMESTRE 2000-2001
DISTRIBUCION GENERAL DE ESTUDIANTES**

Colegio de Administración de Empresas

Clas.	Total	1er Año		2do Año		3er Año		4to Año	
		M	F	M	F	M	F	M	F
CONT	353	20	42	19	45	35	44	74	74
FINA	196	15	15	14	25	19	19	39	50
SECB	2	0	0	0	0	0	0	0	2
SICI	385	15	39	20	33	41	45	110	82
GERE	287	14	20	16	27	26	33	55	96
MERC	194	8	18	11	24	15	29	32	57
ESOR	190	14	24	13	15	7	28	22	67
ADOF	200	13	39	4	32	1	26	1	84
TOTAL	1807	99	197	97	201	144	224	333	512

Colegio de Artes y Ciencias-Artes

Clas.	Total	1er Año		2do Año		3er Año		4to Año	
		M	F	M	F	M	F	M	F
LITE	25	1	5	1	2	1	3	4	8
ARPL	108	6	12	4	12	14	16	14	30
ARTE	16	1	7	0	5	0	1	0	2
HIST	48	7	3	1	11	2	10	5	9
INGL	101	8	15	8	9	6	13	9	33
FILO	32	0	4	4	3	6	1	7	7
ESPA	66	0	11	1	6	1	10	8	29
FRAN	25	1	7	0	5	0	4	0	8
EDFI	12	0	0	0	0	0	0	10	2
EFAA	60	13	2	17	5	7	2	11	3
EFEN	157	25	16	16	11	13	5	46	25
EFRE	44	12	2	9	6	5	3	3	4
CISO	160	9	25	10	23	10	23	18	42
ECON	97	15	19	14	10	7	4	19	9
CIPO	185	15	34	20	30	10	12	25	39
PSIC	323	9	55	18	51	9	44	22	115
SOCI	97	3	26	8	13	1	12	9	25
TOTAL	1556	126	243	130	202	92	163	210	390

**U.P.R.-R.U.M. DECANATO DE ASUNTOS ACADEMICOS
PRIMER SEMESTRE 2000-2001
DISTRIBUCION GENERAL DE ESTUDIANTES**

Colegio de Artes y Ciencias - Ciencias

Clas.	Total	1er Año		2do Año		3er Año		4to Año		5to Año	
		M	F	M	F	M	F	M	F	M	F
ENFB	238	4	42	4	39	9	36	20	84	0	0
BIOL	801	45	113	43	99	49	114	97	241	0	0
PMED	204	18	24	20	39	15	20	24	44	0	0
QUIM	290	14	41	15	46	18	29	38	89	0	0
MATE	113	13	9	18	8	22	4	29	10	0	0
CIFI	146	27	19	20	11	26	13	19	11	0	0
FISI	71	11	6	13	5	6	3	21	6	0	0
GEOL	119	11	21	17	14	9	7	20	20	0	0
MBIO	207	8	24	8	36	12	22	22	75	0	0
CCOM	166	24	11	25	10	21	8	49	18	0	0
EDMA	61	11	4	9	3	8	2	12	12	0	0
BIOT	103	10	18	9	17	3	9	5	3	15	14
TOTAL	2519	196	332	201	327	199	267	355	613	15	14

Colegio de Ciencias Agrícolas

Clas.	Total	1er Año		2do Año		3er Año		4to Año	
		M	F	M	F	M	F	M	F
AGGE	92	17	10	17	8	11	8	11	10
AGRO	231	44	19	33	19	26	11	56	23
ECAG	12	2	0	1	2	1	1	0	5
EDAG	40	3	3	2	3	1	1	16	11
EXAG	35	2	2	2	3	2	1	17	6
HORT	80	7	1	12	5	5	4	31	15
INPE	203	18	17	13	11	13	13	59	59
MEAG	106	20	4	19	2	15	2	36	8
PVET	78	11	16	9	9	9	24	0	0
PROC	21	3	3	1	5	0	3	2	4
AGNE	24	6	4	4	3	0	2	2	3
SUEL	37	9	3	5	1	3	7	2	7
TOTAL	959	142	82	118	71	86	77	232	151

**U.P.R.-R.U.M. DECANATO DE ASUNTOS ACADEMICOS
PRIMER SEMESTRE 2000-2001
DISTRIBUCION GENERAL DE ESTUDIANTES**

Colegio de Ingeniería

Clas.	Total	1er Año		2do Año		3er Año		4to Año		5to Año	
		M	F	M	F	M	F	M	F	M	F
INCI	770	86	52	81	45	75	36	72	36	186	101
INEL	875	83	35	95	28	123	46	120	37	239	69
ININ	628	50	48	46	59	47	58	29	51	108	132
INME	848	111	39	87	28	96	27	125	24	255	56
INQU	736	61	72	49	89	44	86	56	65	79	135
AGTO	167	30	10	43	2	22	4	47	9	0	0
ICOM	503	59	27	49	34	47	18	62	26	139	42
TOTAL	4527	480	283	450	285	454	275	511	248	1006	535

División de Extensión

Clas.	Total	M	F
EDSE	92	14	78
TOTAL	92	14	78

Otros Estudiantes del Recinto

Clas.	Total	M	F
TSEM	57	29	28
ESUP	19	11	8
OYEN	6	4	2
PINT	22	12	10
TOTAL	104	56	48

**U.P.R.-R.U.M. DECANATO DE ASUNTOS ACADEMICOS
PRIMER SEMESTRE 2000-2001
DISTRIBUCION GENERAL DE ESTUDIANTES – ESCUELA GRADUADA**

MAESTRIA

<i>Ciencias Agrícolas</i>										
CLAS	ECAG	EDAG	EXAG	HORT	INPE	AGRO	SUEL	PROC	CITA	TOTAL
M	4	9	6	4	12	10	11	8	7	71
F	4	17	7	6	17	4	3	9	26	93
TOTAL	8	26	13	10	29	14	14	17	33	164

<i>Ingeniería</i>								
CLAS	ICIM	INEL	INME	INQU	ISGE	ICOM	ICID	TOTAL
M	45	32	32	19	21	23	7	179
F	20	4	5	8	23	9	1	70
TOTAL	65	36	37	27	44	32	8	249

<i>Artes y Ciencias</i>							
CLAS	INGL	ESHI	BIOL	QUIM	MATE	FISI	CMAM
M	10	4	17	33	4	26	18
F	20	31	36	48	3	11	20
TOTAL	30	35	53	81	7	37	38

<i>Artes y Ciencias (Cont.)</i>						Adm. Empresas.
CLAS	CCOM	MAAP	ESTA	GEOL	TOTAL	GERE
M	2	4	7	6	131	32
F	2	3	2	2	178	47
TOTAL	4	7	9	8	309	79

DOCTORADO				OTROS	TOTAL ESCUELA GRADUADA
CLAS	CMAD	IQUD	TOTAL	VIEG	
M	27	4	31	2	446
F	14	2	16	0	404
TOTAL	41	6	47	2	850

**U.P.R.-R.U.M. DECANATO DE ASUNTOS ACADEMICOS
PRIMER SEMESTRE 2000-2001
DISTRIBUCION GENERAL DE ESTUDIANTES REGULARES**

Resumen de Distribución de Estudiantes Regulares

	M	F		M	F
Primer Año	977	1039	Quinto Año	873	470
Segundo Año	980	1052	Esc. Grad.	440	396
Tercer Año	950	983	Div. Ext.	3	5
Cuarto Año	1469	1702	Otros Est.	29	26
TOTAL	4376	4776	TOTAL	1345	897

TOTAL MASCULINOS 5,721	TOTAL FEMINAS 5,673	TOTAL REGULARES 11,394
----------------------------------	-------------------------------	----------------------------------

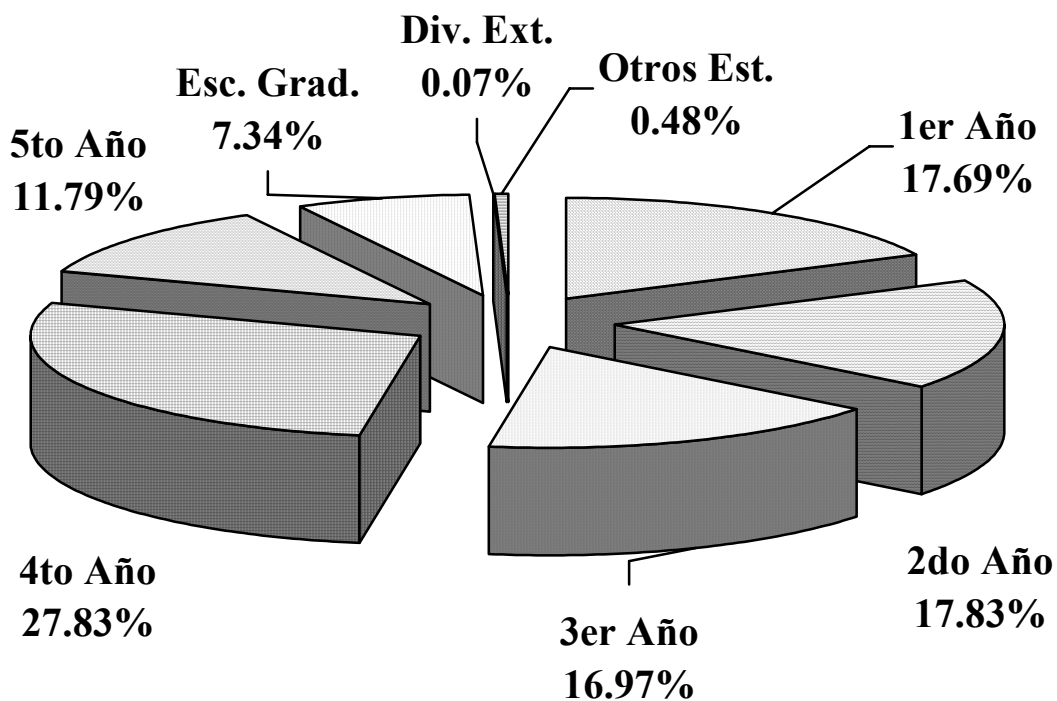

**U.P.R.-R.U.M. DECANATO DE ASUNTOS ACADEMICOS
PRIMER SEMESTRE 2000-2001
DISTRIBUCION GENERAL DE ESTUDIANTES REGULARES**

Colegio de Administración de Empresas

Clas.	Total	1er Año		2do Año		3er Año		4to Año	
		M	F	M	F	M	F	M	F
CONT	314	18	39	19	42	35	44	60	57
FINA	184	15	15	14	25	18	19	35	43
SICI	358	14	33	20	29	40	44	98	80
GERE	271	14	20	16	27	24	33	49	88
MERC	178	7	18	10	23	14	28	30	48
ESOR	176	14	23	13	15	7	28	19	57
ADOF	177	13	33	4	32	1	26	0	68
TOTAL	1658	95	181	96	193	139	222	291	441

Colegio de Artes y Ciencias-Artes

CLAS	TOTAL	1er Año		2do Año		3er Año		4to Año	
		M	F	M	F	M	F	M	F
LITE	23	1	4	0	2	1	3	4	8
ARPL	92	6	10	4	11	14	15	11	21
ARTE	12	1	5	0	5	0	1	0	0
HIST	45	7	3	1	10	2	10	5	7
INGL	90	5	12	7	8	6	12	8	32
FILO	29	0	4	4	3	5	1	7	5
ESPA	58	0	7	1	6	1	10	5	28
FRAN	19	1	5	0	4	0	4	0	5
EDFI	7	0	0	0	0	0	0	7	0
EFAA	52	7	2	16	5	6	2	11	3
EFEN	129	10	7	16	11	13	5	43	24
EFRE	38	8	2	9	5	4	3	3	4
CISO	144	6	20	10	22	10	21	16	39
ECON	85	14	15	14	10	7	4	14	8
CIPO	167	14	27	20	30	9	11	21	35
PSIC	297	9	49	17	49	9	44	19	101
SOCI	84	2	20	8	13	0	12	7	22
TOTAL	1371	91	192	127	194	87	158	181	342

**U.P.R.-R.U.M. DECANATO DE ASUNTOS ACADEMICOS
PRIMER SEMESTRE 2000-2001
DISTRIBUCION GENERAL DE ESTUDIANTES REGULARES**

Colegio de Artes y Ciencias-Ciencias

Clas.	Total	1er Año		2do Año		3er Año		4to Año		5to Año	
		M	F	M	F	M	F	M	F	M	F
ENFB	214	4	32	4	38	9	36	17	74	0	0
BIOL	769	43	113	42	98	49	113	92	219	0	0
PMED	197	18	23	20	38	15	20	23	40	0	0
QUIM	268	14	38	15	44	18	26	31	82	0	0
MATE	105	13	9	17	8	22	4	26	6	0	0
CIFI	131	21	18	19	11	25	12	16	9	0	0
FISI	64	10	6	13	5	5	3	18	4	0	0
GEOL	104	11	19	16	14	9	7	14	14	0	0
MBIO	197	8	24	8	34	12	22	18	71	0	0
CCOM	151	22	9	25	10	21	8	41	15	0	0
EDMA	51	8	3	8	3	8	2	8	11	0	0
BIOT	98	10	18	9	17	3	8	5	3	13	12
TOTAL	2349	182	312	196	320	196	261	309	548	13	12

Colegio de Ciencias Agrícolas

Clas.	Total	1er Año		2do Año		3er Año		4to Año	
		M	F	M	F	M	F	M	F
AGGE	86	16	9	16	6	11	8	10	10
AGRO	221	44	19	33	19	26	9	50	21
ECAG	9	2	0	1	1	1	1	0	3
EDAG	30	2	2	1	3	1	1	13	7
EXAG	29	2	2	1	3	2	1	13	5
HORT	74	7	1	12	4	5	4	29	12
INPE	185	18	17	12	11	13	13	50	51
MEAG	97	20	3	18	2	15	2	29	8
PVET	72	10	16	9	9	8	20	0	0
PROC	18	3	2	1	4	0	3	1	4
AGNE	24	6	4	4	3	0	2	2	3
SUEL	35	9	3	5	1	3	6	2	6
TOTAL	880	139	78	113	66	85	70	199	130

**U.P.R.-R.U.M. DECANATO DE ASUNTOS ACADEMICOS
PRIMER SEMESTRE 2000-2001
DISTRIBUCION GENERAL DE ESTUDIANTES REGULARES**

Colegio de Ingeniería

Clas.	Total	1er Año		2do Año		3er Año		4to Año		5to Año	
		M	F	M	F	M	F	M	F	M	F
INCI	734	82	51	81	45	73	36	69	36	167	94
INEL	825	83	34	95	27	121	46	115	36	204	64
ININ	579	50	46	45	57	45	56	29	49	95	107
INME	784	110	37	87	27	94	27	119	23	213	47
INQU	691	61	72	49	87	43	85	55	64	64	111
AGTO	156	27	9	42	2	22	4	42	8	0	0
ICOM	468	58	27	49	34	45	18	60	25	117	35
TOTAL	4237	471	276	448	279	443	272	489	241	860	458

División de Extensión

CLAS	TOTAL	M	F
EDSE	8	3	5
TOTAL	8	3	5

Otros Estudiantes del Recinto

CLAS	TOTAL	M	F
TSEM	33	17	16
PINT	22	12	10
TOTAL	55	29	26

**U.P.R.-R.U.M. DECANATO DE ASUNTOS ACADEMICOS
PRIMER SEMESTRE 2000-2001
DISTRIBUCION GENERAL DE ESTUDIANTES REGULARES
ESCUELA GRADUADA**

MAESTRIA

<i>Ciencias Agrícolas</i>										
CLAS	ECAG	EDAG	EXAG	HORT	INPE	AGRO	SUEL	PROC	CITA	TOTAL
M	4	9	6	4	12	10	11	8	7	71
F	4	17	7	6	17	4	2	9	26	92
TOTAL	8	26	13	10	29	14	13	17	33	163

<i>Ingeniería</i>								
CLAS	ICIM	INEL	INME	INQU	ISGE	ICOM	ICID	TOTAL
M	43	31	32	19	21	22	7	175
F	20	4	5	8	22	9	1	69
TOTAL	63	35	37	27	43	31	8	244

<i>Artes y Ciencias</i>							
CLAS	INGL	ESHI	BIOL	QUIM	MATE	FISI	CMAM
M	10	4	16	33	4	26	18
F	18	31	35	48	3	11	20
TOTAL	28	35	51	81	7	37	38

<i>Artes y Ciencias (Cont.)</i>						<i>Adm. Empresas</i>
CLAS	CCOM	MAAP	ESTA	GEOL	TOTAL	GERE
M	2	4	7	6	130	32
F	2	2	2	2	174	46
TOTAL	4	6	9	8	304	78

<i>DOCTORADO</i>				<i>OTROS</i>	TOTAL ESC. GRAD.
CLAS	CMAD	IQUD	TOTAL	VIEG	
M	27	4	31	1	440
F	14	1	15	0	396
TOTAL	41	5	46	1	836

**U.P.R.-R.U.M. DECANATO DE ASUNTOS ACADEMICOS
PRIMER SEMESTRE 2000-2001
DISTRIBUCION GENERAL DE ESTUDIANTES IRREGULARES**

Resumen de Estudiantes Irregulares

	M	F		M	F
Primer Año	65	98	Quinto Año	148	79
Segundo Año	17	34	Esc. Grad.	6	8
Tercer Año	25	23	Div. Ext.	11	73
Cuarto Año	172	212	Otros Est.	27	22
Total	279	367	Total	192	182

TOTAL MASCULINO 471	TOTAL FEMINAS 549	TOTAL IRREGULARES 1,020
-------------------------------	-----------------------------	-----------------------------------

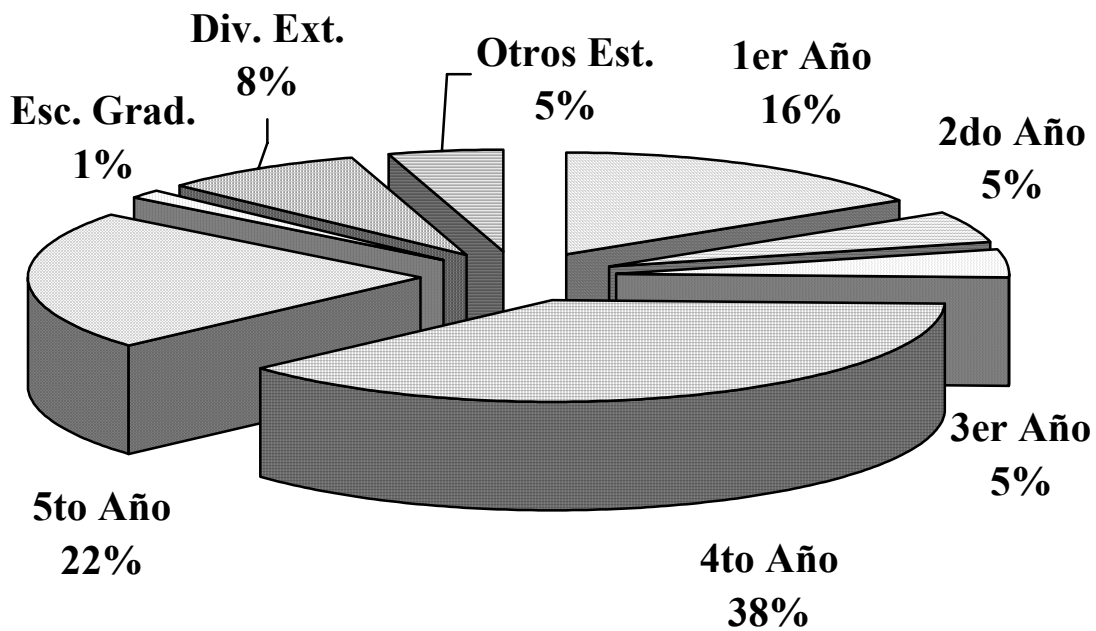

**U.P.R.-R.U.M. DECANATO DE ASUNTOS ACADEMICOS
PRIMER SEMESTRE 2000-2001
DISTRIBUCION GENERAL DE ESTUDIANTES IRREGULARES**

Colegio de Administración de Empresas

Clas.	Total	1er Año		2do Año		3er Año		4to Año	
		M	F	M	F	M	F	M	F
CONT	39	2	3	0	3	0	0	14	17
FINA	12	0	0	0	0	1	0	4	7
SECB	2	0	0	0	0	0	0	0	2
SICI	27	1	6	0	4	1	1	12	2
GERE	16	0	0	0	0	2	0	6	8
MERC	16	1	0	1	1	1	1	2	9
ESOR	14	0	1	0	0	0	0	3	10
ADOF	23	0	6	0	0	0	0	1	16
TOTAL	149	4	16	1	8	5	2	42	71

Colegio de Artes y Ciencias-Artes

Clas.	Total	1er Año		2do Año		3er Año		4to Año	
		M	F	M	F	M	F	M	F
LITE	2	0	1	1	0	0	0	0	0
ARPL	16	0	2	0	1	0	1	3	9
ARTE	4	0	2	0	0	0	0	0	2
HIST	3	0	0	0	1	0	0	0	2
INGL	11	3	3	1	1	0	1	1	1
FILO	3	0	0	0	0	1	0	0	2
ESPA	8	0	4	0	0	0	0	3	1
FRAN	6	0	2	0	1	0	0	0	3
EDFI	5	0	0	0	0	0	0	3	2
EFAA	8	6	0	1	0	1	0	0	0
EFEN	28	15	9	0	0	0	0	3	1
EFRE	6	4	0	0	1	1	0	0	0
CISO	16	3	5	0	1	0	2	2	3
ECON	12	2	4	0	0	0	0	5	1
CIPO	18	1	7	0	0	1	1	4	4
PSIC	26	0	6	1	2	0	0	3	14
SOCI	13	1	6	0	0	1	0	2	3
TOTAL	185	35	51	4	8	5	5	29	48

**U.P.R.-R.U.M. DECANATO DE ASUNTOS ACADEMICOS
PRIMER SEMESTRE 2000-2001
DISTRIBUCION GENERAL DE ESTUDIANTES IRREGULARES**

Colegio de Artes y Ciencias-Ciencias

Clas.	Total	1er Año		2do Año		3er Año		4to Año		5to Año	
		M	F	M	F	M	F	M	F	M	F
ENFB	24	0	10	0	1	0	0	3	10	0	0
BIOL	32	2	0	1	1	1	1	4	22	0	0
PMED	7	0	1	0	1	0	0	1	4	0	0
QUIM	22	0	3	0	2	0	3	7	7	0	0
MATE	8	0	0	1	0	0	0	3	4	0	0
CIFI	15	6	1	1	0	1	1	3	2	0	0
FISI	7	1	0	0	0	1	0	3	2	0	0
GEOL	15	0	2	1	0	0	0	6	6	0	0
MBIO	10	0	0	0	2	0	0	4	4	0	0
CCOM	15	2	2	0	0	0	0	8	3	0	0
EDMA	10	3	1	1	0	0	0	4	1	0	0
BIOT	5	0	0	0	0	0	1	0	0	2	2
TOTAL	170	14	20	5	7	3	6	46	65	2	2

Colegio de Ciencias Agrícolas

Clas.	Total	1er Año		2do Año		3er Año		4to Año	
		M	F	M	F	M	F	M	F
AGGE	6	1	1	1	2	0	0	1	0
AGRO	10	0	0	0	0	0	2	6	2
ECAG	3	0	0	0	1	0	0	0	2
EDAG	10	1	1	1	0	0	0	3	4
EXAG	6	0	0	1	0	0	0	4	1
HORT	6	0	0	0	1	0	0	2	3
INPE	18	0	0	1	0	0	0	9	8
MEAG	9	0	1	1	0	0	0	7	0
PVET	6	1	0	0	0	1	4	0	0
PROC	3	0	1	0	1	0	0	1	0
SUEL	2	0	0	0	0	0	1	0	1
TOTAL	79	3	4	5	5	1	7	33	21

**U.P.R.-R.U.M. DECANATO DE ASUNTOS ACADEMICOS
PRIMER SEMESTRE 2000-2001
DISTRIBUCION GENERAL DE ESTUDIANTES IRREGULARES**

Colegio de Ingeniería

Clas.	Total	1er Año		2do Año		3er Año		4to Año		5to Año	
		M	F	M	F	M	F	M	F	M	F
INCI	36	4	1	0	0	2	0	3	0	19	7
INEL	50	0	1	0	1	2	0	5	1	35	5
ININ	49	0	2	1	2	2	2	0	2	13	25
INME	64	1	2	0	1	2	0	6	1	42	9
INQU	45	0	0	0	2	1	1	1	1	15	24
AGTO	11	3	1	1	0	0	0	5	1	0	0
ICOM	35	1	0	0	0	2	0	2	1	22	7
TOTAL	290	9	7	2	6	11	3	22	7	146	77

Otros Estudiantes del Recinto

División de Extensión

Clas.	Total	M	F
EDSE	84	11	73
TOTAL	84	11	73

Clas.	Total	M	F
TSEM	24	12	12
ESUP	19	11	8
OYEN	6	4	2
TOTAL	49	27	22

**U.P.R.-R.U.M. DECANATO DE ASUNTOS ACADEMICOS
PRIMER SEMESTRE 2000-2001
DISTRIBUCION GENERAL DE ESTUDIANTES IRREGULARES
ESCUELA GRADUADA**

MAESTRIA

<i>Ingeniería</i>						<i>Adm. Empresas</i>
CLAS	ICIM	INEL	ISGE	ICOM	TOTAL	GERE
M	2	1	0	1	4	0
F	0	0	1	0	1	1
TOTAL	2	1	1	1	5	1

<i>Artes y Ciencias</i>					<i>Ciencias Agrícolas</i>
CLAS.	INGL	BIOL	MAAP	TOTAL	SUEL
M	0	1	0	1	0
F	2	1	1	4	1
TOTAL	2	2	1	5	1

<i>DOCOTORADO</i>		<i>OTROS</i>	TOTAL ESC. GRAD.
CLAS	IQUD	VIEG	
M	0	1	6
F	1	0	8
TOTAL	1	1	14

**U.P.R.-R.U.M. DECANATO DE ASUNTOS ACADEMICOS
PRIMER SEMESTRE 2000-2001
DISTRIBUCION DE ESTUDIANTES ADMITIDOS POR PRIMERA VEZ
PROCEDENTES DE ESCUELA SUPERIOR**

**Resumen de Estudiantes de Nuevo Ingreso
Procedentes de Escuela Superior**

FACULTAD	M	F	TOTAL
Administración de Empresas	94	187	281
Ingeniería	467	277	744
Artes y Ciencias – Artes	121	235	356
Artes y Ciencias – Ciencias	183	326	509
Ciencias Agrícolas	140	77	217
TOTAL	1005	1102	2107

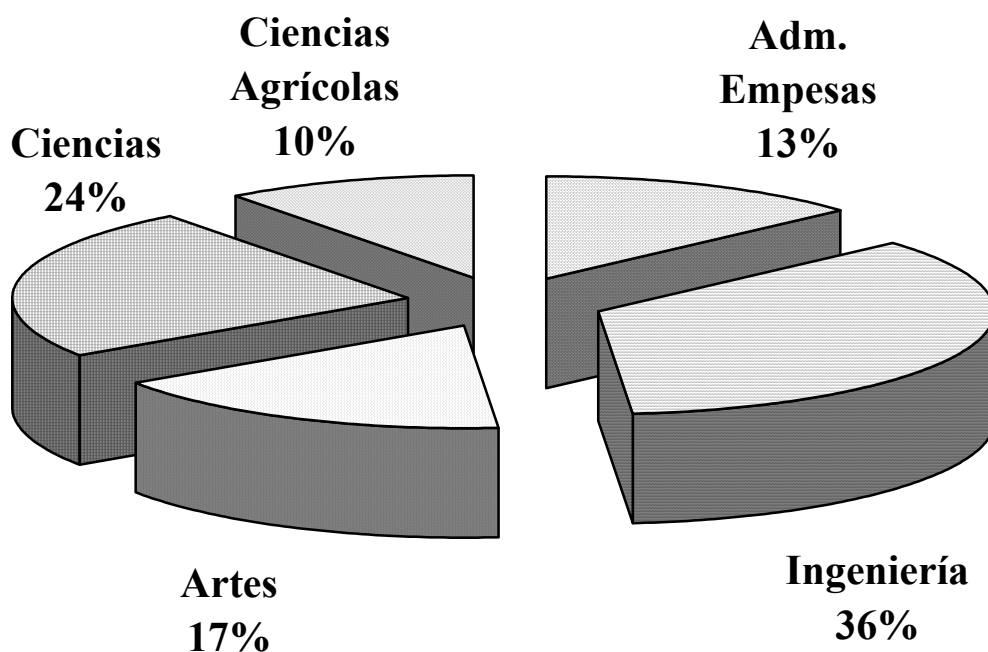

**U.P.R.-R.U.M. DECANATO DE ASUNTOS ACADEMICOS
PRIMER SEMESTRE 2000-2001
DISTRIBUCION DE ESTUDIANTES ADMITIDOS POR PRIMERA VEZ
PROCEDENTES DE ESCUELA SUPERIOR**

Administración de Empresas

Clas.	Total	M	F
CONT	60	19	41
FINA	30	15	15
SICI	52	15	37
GERE	31	11	20
MERC	25	7	18
ESOR	36	14	22
ADOF	47	13	34
TOTAL	281	94	187

Ingeniería

Clas.	Total	M	F
INCI	132	82	50
INEL	118	83	35
ININ	95	49	46
INME	145	107	38
INQU	133	61	72
AGTO	40	30	10
ICOM	81	55	26
TOTAL	744	467	277

Ciencias Agrícolas

Clas.	Total	M	F
AGGE	25	16	9
AGRO	63	44	19
ECAG	2	2	
EDAG	3	2	1
EXAG	4	2	2
HORT	8	7	1
INPE	34	18	16
MEAG	24	20	4
PVET	27	11	16
PROC	5	3	2
AGNE	10	6	4
SUEL	12	9	3
TOTAL	217	140	77

Artes y Ciencias - Ciencias

Clas.	Total	M	F
ENFB	44	3	41
BIOL	154	42	112
PMED	40	16	24
QUIM	55	14	41
MATE	22	13	9
CIFI	45	26	19
FISI	15	9	6
GEOL	28	9	19
MBIO	31	8	23
CCOM	33	23	10
EDMA	14	10	4
BIOT	28	10	18
TOTAL	509	183	326

**U.P.R.-R.U.M. DECANATO DE ASUNTOS ACADEMICOS
PRIMER SEMESTRE 2000-2001
DISTRIBUCION DE ESTUDIANTES ADMITIDOS POR PRIMERA VEZ
PROCEDENTES DE ESCUELA SUPERIOR**

Artes y Ciencias – Artes

Clas.	Total	M	F
LITE	5	1	4
ARPL	17	6	11
ARTE	8	1	7
HIST	10	7	3
INGL	17	5	12
FILO	4	0	4
ESPA	10	0	10
FRAN	7	1	6
EFAA	15	13	2
EFEN	40	25	15
EFRE	14	12	2
CISO	34	9	25
ECON	34	15	19
CIPO	49	15	34
PSIC	63	8	55
SOCI	29	3	26
TOTAL	356	121	235

**U.P.R.-R.U.M. DECANATO DE ASUNTOS ACADEMICOS
PRIMER SEMESTRE 2000-2001
DISTRIBUCION DE ESTUDIANTES ADMITIDOS A ESCUELA GRADUADA**

Ciencias Agrícolas

CLAS	ECAG	EDAG	EXAG	INPE	AGRO	SUEL	PROC	CITA	TOTAL
M	2	4	0	3	4	3	4	1	21
F	1	5	1	2	1	1	2	2	15
TOTAL	3	9	1	5	5	4	6	3	36

Ingeniería

CLAS	ICIM	INEL	INME	INQU	ISGE	ICOM	ICID	TOTAL
M	7	10	9	5	8	5	3	47
F	0	1	3	1	7	3	0	15
TOTAL	7	11	12	6	15	8	3	62

Artes y Ciencias

CLAS	INGL	ESHI	BIOL	QUIM	MATE	FISI	CMAM
M	1	1	2	7	1	5	4
F	7	6	9	12	2	3	5
TOTAL	8	7	11	19	3	8	9

Artes y Ciencias

Adm. Empresas

CLAS	CCOM	MAAP	ESTA	CGEO	TOTAL	GERE
M	1	1	4	1	28	8
F	1	1	2	0	48	10
TOTAL	2	2	6	1	76	18

DOCTORADO

CLAS	CMAD	IQUD	TOTAL	TOTAL ESC. GRAD.
M	7	2	9	113
F	4	1	5	93
TOTAL	11	3	14	206

U.P.R.-R.U.M. DECANATO DE ASUNTOS ACADEMICOS

**DISTRIBUCION DE LA CLASE GRADUANDA 1999-2000
PROGRAMA SUBGRADUADO**

Resumen Clase Graduanda - Programa Subgraduada

FECHA DE GRADUCION	Total	F	M
Verano 1999	142	65	77
Diciembre 1999	495	270	225
Mayo 2000	1055	551	504
Año Académico 1999-2000	1692	886	806

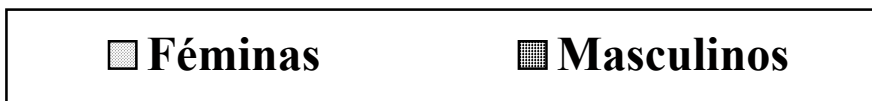
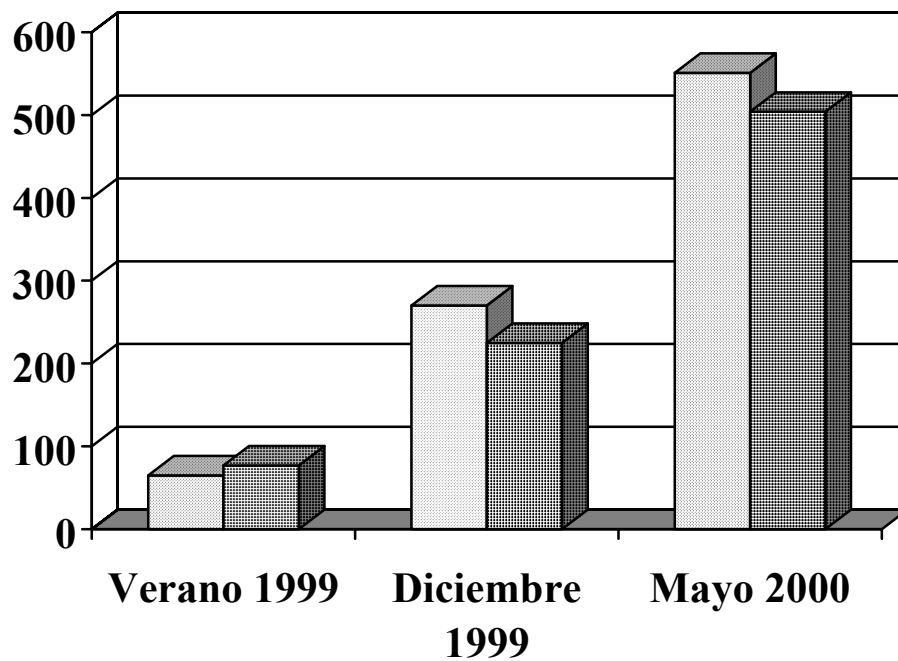

U.P.R.-R.U.M. DECANATO DE ASUNTOS ACADÉMICOS

DISTRIBUCION DE LA CLASE GRADUANDA 1999-2000
PROGRAMA SUBGRADUADO*Ciencias Agrícolas*

CLAS.	Año Académico 1999-2000			Verano 1999			Diciembre 1999			Mayo 2000		
	TOTAL	F	M	TOTAL	F	M	TOTAL	F	M	TOTAL	F	M
AGGE	1	1	0	0	0	0	0	0	0	1	1	0
AGNE	3	0	3	1	0	1	2	0	2	0	0	0
AGRO	28	8	20	3	2	1	10	2	8	15	4	11
SUEL	3	1	2	0	0	0	1	1	0	2	0	2
ECAG	2	1	1	1	1	0	0	0	0	1	0	1
EDAG	10	9	1	0	0	0	1	1	0	9	8	1
EXAG	4	1	3	0	0	0	3	1	2	1	0	1
HORT	10	4	6	1	0	1	3	2	1	6	2	4
INPE	36	15	21	2	1	1	12	7	5	22	7	15
PROC	2	0	2	0	0	0	0	0	0	2	0	2
MEAG	12	1	11	1	0	1	5	0	5	6	1	5
TOTAL	111	41	70	9	4	5	37	14	23	65	23	42

Ingeniería

CLAS.	Año Académico 1999-2000			Verano 1999			Diciembre 1999			Mayo 2000		
	TOTAL	F	M	TOTAL	F	M	TOTAL	F	M	TOTAL	F	M
AGTO	18	3	15	0	2	0	4	3	1	14	0	14
INCI	99	28	71	7	2	6	31	8	23	61	19	42
ICOM	55	9	46	7	1	6	20	4	16	28	4	24
INEL	123	20	103	10	2	8	40	4	36	73	14	59
ININ	107	69	38	2	1	1	55	39	16	50	29	21
INME	129	27	102	9	1	7	47	9	38	73	16	57
INQU	115	63	52	7	0	5	43	27	16	65	34	31
TOTAL	646	219	427	42	9	33	240	94	146	364	116	248

U.P.R.-R.U.M. DECANATO DE ASUNTOS ACADEMICOS

DISTRIBUCION DE LA CLASE GRADUANDA 1999-2000
PROGRAMA SUBGRADUADO*Artes y Ciencias - Ciencias*

CLAS.	Año Académico 1999-200			Verano 1999			Diciembre 1999			Mayo 2000		
	TOTAL	F	M	TOTAL	F	M	TOTAL	F	M	TOTAL	F	M
BIOL	150	99	51	10	7	3	28	26	2	112	66	46
BIOT	10	5	5	0	0	0	0	0	0	10	5	5
CIFI	6	4	2	0	0	0	1	0	1	5	4	1
ENFB	28	24	4	1	1	0	1	0	1	26	23	3
FISI	8	1	7	0	0	0	5	0	5	3	1	2
GEOL	13	5	8	4	2	2	3	0	3	6	3	3
MATE	1	0	1	0	0	0	0	0	0	1	0	1
CCOM	20	5	15	2	1	1	4	0	4	14	4	10
EDMA	4	2	2	0	0	0	2	2	0	2	0	2
MBIO	51	38	13	6	3	3	19	17	2	26	18	8
PMED	38	27	11	4	1	3	8	6	2	26	20	6
QUIM	70	51	19	6	2	4	20	16	4	44	33	11
TOTAL	399	261	138	33	17	16	91	67	24	275	177	98

Artes y Ciencias - ARTES

CLAS.	Año Académico 1999-200			Verano 1999			Diciembre 1999			Mayo 2000		
	TOTAL	F	M	TOTAL	F	M	TOTAL	F	M	TOTAL	F	M
ARPL	14	8	6	1	1	0	3	2	1	10	5	5
CIPO	42	26	16	2	2	0	11	8	3	29	16	13
CISO	23	20	3	3	2	1	4	3	1	16	15	1
ECON	5	4	1	0	0	0	2	1	1	3	3	0
EDFI	20	11	9	2	1	1	3	2	1	15	8	7
EFEN	8	3	5	1	1	0	2	0	2	5	2	3
EFRE	1	1	0	0	0	0	0	0	0	1	1	0
ENFA	4	4	0	1	1	0	0	0	0	3	3	0
ESPA	8	8	0	0	0	0	0	0	0	8	8	0
FILO	6	3	3	1	0	1	2	1	1	3	2	1
HIST	10	5	5	0	0	0	0	0	0	10	5	5
INGL	13	6	7	1	0	1	2	1	1	10	5	5
FRAN	3	3	0	0	0	0	0	0	0	3	3	0
LITE	4	4	0	0	0	0	0	0	0	4	4	0
PSIC	68	50	18	4	3	1	21	17	4	43	30	13
SOCI	12	7	5	2	2	0	1	1	0	9	4	5
ARTE	1	0	1	0	0	0	0	0	0	1	0	1
TOTAL	242	163	79	18	13	5	51	36	15	173	114	59

U.P.R.-R.U.M. DECANATO DE ASUNTOS ACADEMICOS

DISTRIBUCION DE LA CLASE GRADUANDA 1999-2000
PROGRAMA SUBGRADUADO*Administración de Empresas*

CLAS.	Año Académico 1999-2000			Verano 1999			Diciembre 1999			Mayo 2000		
	TOTAL	F	M	TOTAL	F	M	TOTAL	F	M	TOTAL	F	M
ADOF	36	36	0	5	5	0	12	12	0	19	19	0
CONT	50	29	21	6	4	2	12	10	2	32	15	1
SECB	2	2	0	2	2	0	0	0	0	0	0	0
ECON	4	1	3	2	0	1	2	1	1	0	0	0
ESOR	37	34	3	2	2	0	10	9	1	25	23	2
FINA	44	24	20	11	2	9	11	7	4	22	15	7
GERE	40	25	15	1	1	0	10	5	5	29	19	10
MERC	24	18	6	3	3	0	7	6	1	14	9	5
SICI	57	33	24	8	3	5	12	9	3	37	21	16
TOTAL	294	202	92	40	22	18	76	59	17	178	121	57

U.P.R.-R.U.M. DECANATO DE ASUNTOS ACADEMICOS

DISTRIBUCION DE LA CLASE GRADUANDA 1999-2000
PROGRAMA GRADUADO*Resumen Clase Graduanda - Programa Graduado*

	Total	F	M
Verano 1999	22	12	10
Diciembre 1999	78	46	32
Mayo 2000	88	40	48
Año Académico 1999-2000	188	98	90

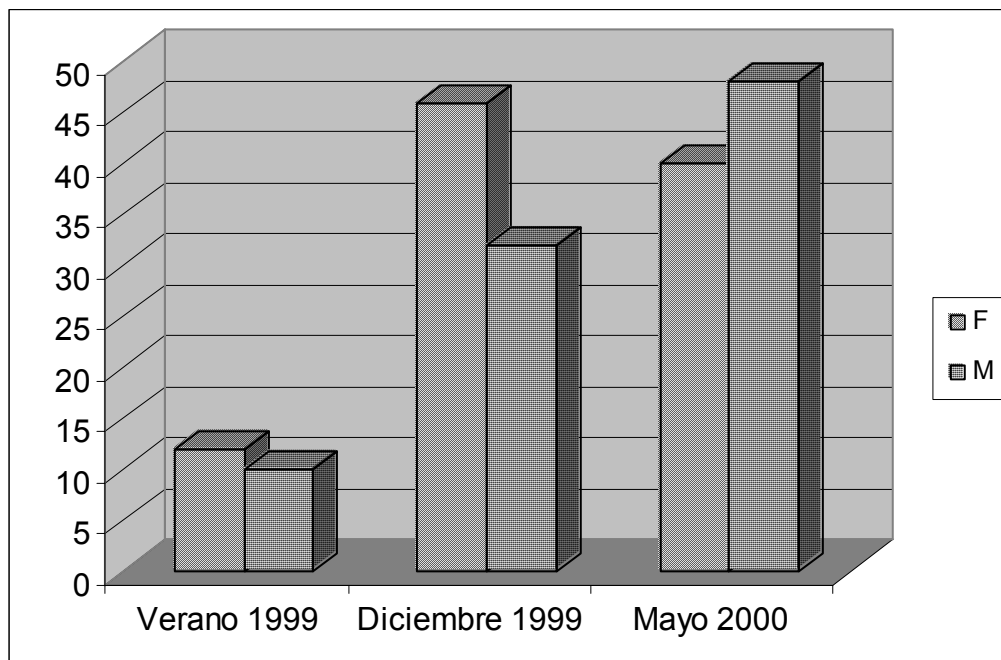

U.P.R.-R.U.M. DECANATO DE ASUNTOS ACADEMICOS

DISTRIBUCION DE LA CLASE GRADUANDA 1999-2000
PROGRAMA GRADUADO*MAESTRIA**Ciencias Agrícolas*

Clas.	Año Académico 1999-2000			Verano 1999			Diciembre 1999			Mayo 2000		
	TOTAL	F	M	TOTAL	F	M	TOTAL	F	M	TOTAL	F	M
AGRO	2	1	1	0	0	0	1	1	0	1	0	1
CITA	3	3	0	0	0	0	0	0	0	3	3	0
ECAG	2	1	1	0	0	0	1	0	1	1	1	0
EDAG	2	1	1	0	0	0	2	1	1	0	0	0
EXAG	1	1	0	0	0	0	0	0	0	1	1	0
HORT	6	2	4	2	1	1	3	1	2	1	0	1
INPE	4	4	0	0	0	0	2	2	0	2	2	0
PROC	7	6	1	1	1	0	3	3	0	3	2	1
SUEL	1	0	1	0	0	0	0	0	0	1	0	1
TOTAL	28	19	9	3	2	1	12	8	4	13	9	4

Artes y Ciencias

Clas.	Año Académico 1999-2000			Verano 1999			Diciembre 1999			Mayo 2000		
	TOTAL	F	M	TOTAL	F	M	TOTAL	F	M	TOTAL	F	M
BIOL	11	8	3	2	2	0	5	4	1	4	2	2
CMAM	11	7	4	0	0	0	6	4	2	5	3	2
INGL	8	7	1	1	1	0	2	2	0	5	4	1
ESHI	2	2	0	0	0	0	2	2	0	0	0	0
FISI	10	3	7	1	0	1	3	2	1	6	1	5
GEOL	3	0	3	0	0	0	1	0	1	2	0	2
MATE	2	0	2	0	0	0	0	0	0	2	0	2
MAAP	1	1	0	0	0	0	1	1	0	0	0	0
CCOM	1	1	0	0	0	0	1	1	0	0	0	0
ES TA	2	1	1	0	0	0	0	0	0	2	1	1
QUIM	18	11	7	2	1	1	7	5	2	9	5	4
TOTAL	69	41	28	6	4	2	28	21	7	35	16	19

U.P.R.-R.U.M. DECANATO DE ASUNTOS ACADEMICOS

DISTRIBUCION DE LA CLASE GRADUANDA 1999-2000
PROGRAMA GRADUADO*MAESTRIA**Ingeniería*

Clas.	Año Académico 1999-2000			Verano 1999			Diciembre 1999			Mayo 2000		
	TOTAL	F	M	TOTAL	F	M	TOTAL	F	M	TOTAL	F	M
ICIM	19	4	15	2	0	2	8	3	5	9	1	8
INEL	10	2	8	2	1	1	3	0	3	5	1	4
ICOM	5	3	2	1	0	1	1	1	0	3	2	1
INME	6	0	6	1	0	1	2	0	2	3	0	3
INQU	14	9	5	2	2	0	6	4	2	6	3	3
ISGE	9	2	7	3	1	2	4	0	4	2	1	1
TOTAL	63	20	43	11	4	7	24	8	16	28	8	20

Administración de Empresas

Clas.	Año Académico 1999-2000			Verano 1999			Diciembre 1999			Mayo 2000		
	TOTAL	F	M	TOTAL	F	M	TOTAL	F	M	TOTAL	F	M
GERE	24	17	7	2	2	0	11	8	3	11	7	4

DOCTORADO

Clas.	Año Académico 1999-2000			Verano 1999			Diciembre 1999			Mayo 2000		
	TOTAL	F	M	TOTAL	F	M	TOTAL	F	M	TOTAL	F	M
CMAD	4	1	3	0	0	0	3	1	2	1	0	1
ICID	0	0	0	0	0	0	0	0	0	0	0	0
IQUD	0	0	0	0	0	0	0	0	0	0	0	0
TOTAL	4	1	3	0	0	0	3	1	2	1	0	1